



## ข่าวประชาสัมพันธ์

### เตือนภัยโรคจากสถานการณ์น้ำท่วม

จากสภาวะน้ำท่วมในหลายจังหวัด ส่งผลให้ประชาชนที่อยู่ในพื้นที่ต่างๆ ได้รับผลกระทบและความเดือดร้อนเป็นอย่างมากประชาชนในหลายจังหวัด จำเป็นต้องดำเนินชีวิตอยู่ท่ามกลางน้ำที่ท่วมขังบ้านเรือนของตนเอง ทั้งหมดนี้อาจนำมาซึ่งโรคร้ายต่างๆที่เกิดขึ้นได้จากสาเหตุนี้ นอกจากนี้อาหารที่ไม่สะอาดก็เป็นปัจจัยหนึ่งของการก่อให้เกิดโรค รวมถึงควรต้องระวังสัตว์ที่มีพิษกัดต่อย ในด้านจิตใจก็เป็นอีกหนึ่งปัจจัยที่สำคัญคือต้องระวังภาวะเครียดวิตกกังวล สาธารณสุขได้ให้ความรู้และคำแนะนำเกี่ยวกับโรคในการดูแลตนเองจากโรคร้ายต่างๆดังนี้คือ



/1.โรคผิวหนัง...



1. โรคผิวหนัง พบบ่อยจากการเกิดน้ำท่วม ได้แก่ โรคน้ำกัดเท้าจากเชื้อรา ซึ่งเกิดจากการย่ำน้ำหรือแช่น้ำที่มีเชื้อโรค หรือความอับชื้นจากเสื้อผ้าเป็นเวลานาน อาจมีอาการเท้าเปื่อย คันตามซอกนิ้วเท้าถ้าจำเป็นต้องย่ำน้ำ หลังจากเสร็จภารกิจแล้วควรล้างเท้าให้สะอาดด้วยสบู่และน้ำแล้วเช็ดให้แห้ง หากมีบาดแผลควรใช้แอลกอฮอล์เช็ดแผลแล้วทาด้วยยาฆ่าเชื้อ



2. โรคปอดบวม ผู้ประสบภัยน้ำท่วม หากมีการสำลักน้ำหรือสิ่งสกปรกต่างๆเข้าไปในปอด ก็มีโอกาสเป็นโรคปอดบวมได้ มีอาการเช่น ไข้สูง ไอมาก หายใจหอบและเร็วถ้าเป็นมากจะหายใจหอบเหนื่อยเมื่อมีอาการสงสัยว่าเป็นโรคปอดบวมต้องรีบไปพบแพทย์ทันที

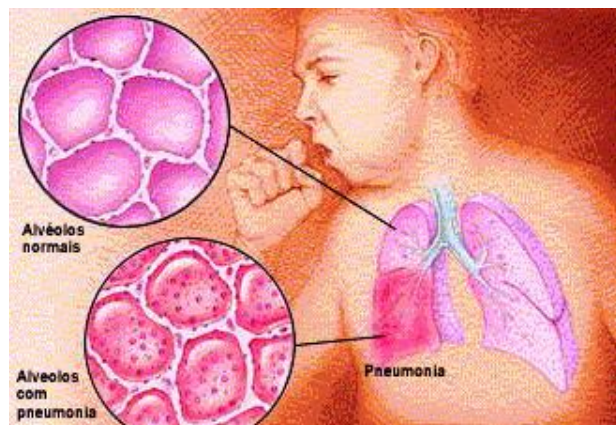

/3.โรคตาแดง...

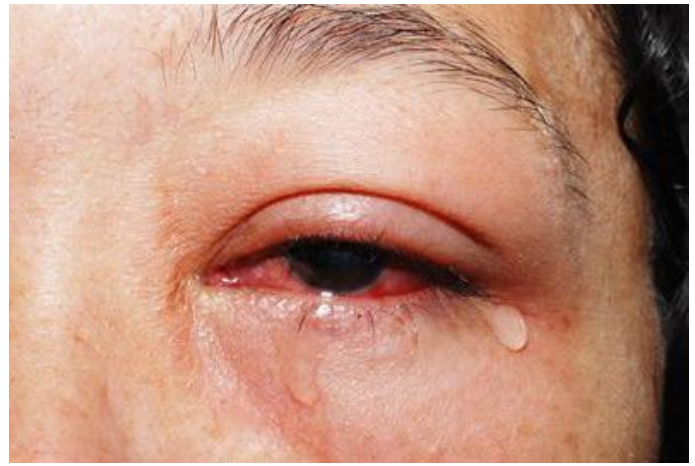

3. โรคตาแดง เป็นโรคที่ติดต่อได้ง่ายทั้งเด็กและผู้ใหญ่โดยเฉพาะในเด็กเล็ก ส่วนใหญ่เกิดจากเชื้อไวรัส แต่ถ้าไม่ได้รับการรักษาตั้งแต่เริ่มเป็นอาจติดเชื้อแบคทีเรียแทรกซ้อนได้ ติดต่อกจากการสัมผัสใกล้ชิดกับผู้ป่วยได้แก่ การสัมผัสโดยตรงกับน้ำตา ขี้ตา น้ำมูกของผู้ป่วย หรือจากใช้สิ่งของเครื่องใช้ร่วมกับผู้ป่วย เช่น ผ้าเช็ดหน้า ผ้าเช็ดตัว หรือจากแมลงวันแมลงหวี่ตอมตา การป้องกันทำได้โดยล้างมือด้วยน้ำและสบู่ให้สะอาดอยู่เสมอ ไม่คลุกคลีใกล้ชิดกับผู้ป่วย และหมั่นดูแลรักษาความสะอาดของร่างกาย สิ่งของเครื่องใช้ต่างๆ อยู่เสมอ



/4.โรคติดเชื้อ...



## สำนักงานปศุสัตว์จังหวัดจันทบุรี Chanthaburi Provincial Livestock Officer

จดหมายข่าว : ฉบับที่ 1/2555 ประจำเดือนตุลาคม 2554

**4. โรคติดเชื้อระบบทางเดินอาหาร** ได้แก่ โรคอุจจาระร่วง อหิวาตกโรค อาหารเป็นพิษ บิด ตับอักเสบเอ และไข้ไทฟอยด์ เป็นต้น เชื้อโรคจะเข้าสู่ร่างกาย โดยการรับประทานอาหาร หรือดื่มน้ำที่ปนเปื้อนเชื้อโรคเข้า โดยเกิดจากการติดเชื้อแบคทีเรีย ไวรัส โปรโตซัว และปรสิตหนองพยาธิ ที่มากับการรับประทาน อาหารและเครื่องดื่มที่ไม่สะอาด การไม่ล้างมือไม่สะอาดก่อนการปรุงอาหาร และภาชนะสกปรก ผู้ป่วยควรกินหรือดื่มน้ำของเหลวมากกว่าปกติ เพื่อป้องกันการขาดน้ำและเกลือแร่ ได้แก่ สารละลายน้ำตาลเกลือแร่ โออาร์เอส น้ำแกงจืดหรือน้ำข้าวใสเกลือถ้าอาการไม่ดีขึ้นควรรีบไปพบแพทย์



/5.โรคฉี่หนู...



5. โรคฉี่หนูหรือโรคเลปโตสไปโรสิส เป็นโรคติดต่อจากสัตว์สู่คน มีหนูเป็นตัวแพร่โรคที่สำคัญ เชื้อออกมากับปัสสาวะสัตว์แล้วปนเปื้อนอยู่ในน้ำท่วมขัง พื้นดินที่ชื้นแฉะได้นาน เชื้อเข้าสู่ร่างกายได้ทางบาดแผล รอยขีดข่วน รอยถลอก หรือไชเข้าเยื่อぶตา จมูก ปาก หรือ ผิวหนังที่แช่น้ำนาน หรืออาจติดเชื้อจากการรับประทานอาหารที่หนูฉี่รด มีอาการหลังได้รับเชื้อประมาณ 4-10 วัน โดยจะมีไข้สูงทันทีทันใด ปวดศีรษะ และปวดกล้ามเนื้อมาก โดยเฉพาะน่องและโคนขา หรือปวดหลัง บางคนมีอาการตาแดง อาจมีอาการเจ็บคอ เบื่ออาหาร หรือท้องเดิน หากมีอาการดังกล่าวหลังจากสัมผัสสัตว์หรือลุยน้ำ ย่ำโคลน ต้องรีบไปพบแพทย์ที่โรงพยาบาลหรือหน่วยแพทย์ในพื้นที่ทันที และป้องกันโดยสวมรองเท้าบูตยางกันน้ำหากต้องลุยน้ำ ย่ำโคลน โดยเฉพาะถ้ามีบาดแผล หลีกเลียงการแช่น้ำ ย่ำโคลนนานๆเมื่อขึ้นจากน้ำและต้องรีบอาบน้ำชำระร่างกายให้สะอาดโดยเร็วที่สุด