



## ข่าวประชาสัมพันธ์

### เตือนภัยโรคโรคเลปโตสไปโรสิส (Leptospirosis) หรือโรคฉี่หนู

ในคนและสัตว์เลี้ยง ซึ่งพบการระบาดของโรคนี้สูงในช่วงฤดูฝน การป้องกันควรหลีกเลี่ยงการเข้าไปในแหล่งน้ำหรือโคลนที่อาจมีการปนเปื้อนของเชื้อ หากหลีกเลี่ยงไม่ได้ควรสวมรองเท้าบู๊ท และถุงมืออย่างให้มิดชิดและควรชำระล้างร่างกายด้วยสบู่ทันที เกษตรผู้เลี้ยงสัตว์ให้เฝ้าระวังสัตว์เลี้ยง เนื่องจากขณะนี้ เป็นฤดูฝน ประกอบกับมีฝนตกติดต่อกันเป็นเวลานาน อาจทำให้เกิดภาวะน้ำท่วมขัง ในหลายพื้นที่ จึงเป็นสาเหตุทำให้เกิดการระบาดของโรคต่างๆมากมาย



/โดยเฉพา...



โดยเฉพาะอย่างยิ่งโรคฉี่หนู หรือโรคเลปโตสไปโรสิส ( Leptospirosis) สาเหตุของโรคเกิดจากเชื้อแบคทีเรีย ชื่อ เลปโตสไปรา (Leptospira sp.) ซึ่งเป็นเชื้อที่อยู่ในปัสสาวะของสัตว์พาหะ เช่น หนู สุนัข หมู วัว ควาย แพะ แกะ และ แมว เป็นต้น

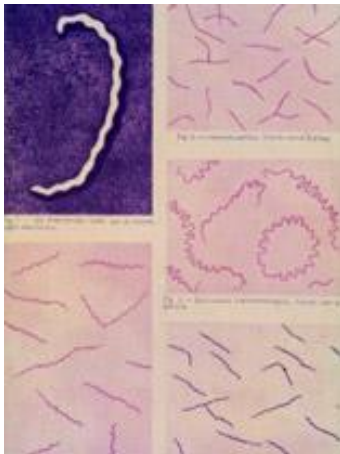

เชื้อเลปโตสไปราเป็นแบคทีเรียชนิดแกรมลบ มีขนาดเล็ก ยาว 10-20 ไมโครเมตร เส้นผ่าศูนย์กลาง 0.5 ไมโครเมตร ลักษณะเป็นเกลียว มองเห็นยากมากด้วยกล้องจุลทรรศน์ธรรมดา

นอกจากนี้ยังมีรายงานว่า เชื้อเลปโตสไปรา สามารถมีชีวิตได้นานในดิน โคลนหรือน้ำที่มีความชื้นและกรด-ด่างพอเหมาะ แต่เชื้อจะถูกทำลายได้ง่ายในพื้นที่ที่แห้งและมีแดดส่อง ดังนั้น จึงพบการระบาดของโรคนี้สูงในช่วงฤดูฝน เนื่องจากเป็นช่วงเวลาที่มีสภาพอากาศมีความเหมาะสมต่อการเจริญเติบโตของเชื้อ และทำให้โอกาสการติดต่อของโรคสู่คนหรือสัตว์อื่นๆ สูงขึ้น

/การติดต่อ...



การติดต่อสามารถติดต่อได้จากการที่สัตว์กินน้ำหรืออาหารที่ปนเปื้อน  
ปัสสาวะที่มีเชื้อเลปโตสไปรา หรือการสัมผัสกับเชื้อเลปโตสไปราโดยตรง  
นอกจากนี้ยังพบว่าเชื้อสามารถติดต่อจากแม่สู่ลูกระหว่างอยู่ในครรภ์หรือขณะ  
คลอดได้

สำหรับในคนนั้นสามารถติดต่อได้จากการที่สัมผัสโดยตรงกับสัตว์นำโรค  
หรือโดยการติดเชื้อที่ปนเปื้อนอยู่ในน้ำ ในดินโดยผ่านทางผิวหนังที่มีแผลขีดข่วน  
หรือเข้าทางเยื่อจมูก ปาก หรือ ตา อาการโดยส่วนใหญ่เมื่อสัตว์ได้รับ  
เชื้อเลปโตสไปราแล้ว มักไม่แสดงอาการป่วยให้เห็นแต่อาจพบแสดงอาการป่วย  
รุนแรงจนเป็นเหตุให้เสียชีวิตได้



/อาการ...



อาการที่พบในสัตว์ได้แก่ มีไข้ ซึม เบื่ออาหาร มีจุดเลือดออกตามเยื่อเมือก สุกต่ายเกิดไตวาย ดีซ่าน และตาย สัตว์ที่ตั้งท้องอาจแท้ง ส่วนในคนอาการที่พบโดยส่วนใหญ่ ได้แก่ มีไข้ ปวดศีรษะและกล้ามเนื้ออย่างรุนแรง โดยเฉพาะกล้ามเนื้อน่องและหลัง ตาแดงอักเสบ ดีซ่าน การป้องกันและรักษาในสัตว์ ต้องมีมาตรการควบคุมป้องกันโรคในสัตว์ที่เข้มงวด กำจัดสัตว์นำโรค เช่น หนู อย่างต่อเนื่องในฟาร์มหรือฝูงเลี้ยงสัตว์ รักษาสัตว์ที่ติดเชื้อมีชีวิตด้วยยาปฏิชีวนะ ปรับปรุงสุขาภิบาลในคอก สัตว์เลี้ยง และควบคุมการนำเข้าสัตว์ใหม่เข้าฝูง ส่วนการป้องกันและรักษาในคน



/ควรหลีกเลี่ยง...

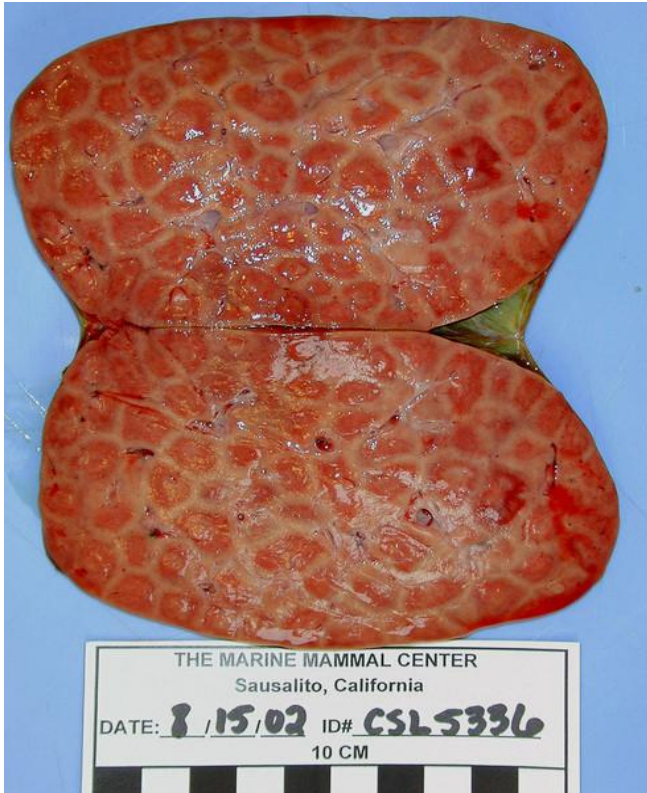

ควรหลีกเลี่ยงการเข้าไปในแหล่งน้ำหรือโคลนที่อาจมีการปนเปื้อนของเชื้อ หากหลีกเลี่ยงไม่ได้ควรสวมรองเท้าบูทและถุงมืออย่างให้มิดชิดเมื่อขึ้นจากน้ำควรชำระล้างร่างกายด้วยสบู่ทันทีเพื่อป้องกันการติดเชื้อเลปโตสไปราที่อาจปนเปื้อนในสิ่งแวดล้อม ปรับปรุง/ดูแลด้านสุขาภิบาลตามอาคารบ้านเรือนที่พักอาศัย เช่น กำจัดขยะมูลฝอย สิ่งปฏิกูลที่จะเป็นแหล่งอาหารและที่อยู่อาศัยของหนู ไม่รับประทานน้ำนมดิบ รก หรือเนื้อสัตว์ที่ปรุง ไม่สุก เพราะอาจมีเชื้อ เลปโตสไปรา ปนเปื้อนอยู่ ทั้งนี้หากพบอาการน่าสงสัยว่าติดเชื้อ ควรพบแพทย์ทันที ไม่ซื้อยามารับประทานเองเพราะอาจส่งผลเป็นอันตรายต่อร่างกายได้