



# คู่มือปฏิบัติงาน

## เครื่องข่ายสัตว์พันธุ์ดีกรมปศุสัตว์

ประจำปีงบประมาณ พ.ศ. 2565



กลุ่มพัฒนาระบบการผลิตและการรับรองพันธุ์สัตว์

สำนักพัฒนาพันธุ์สัตว์ กรมปศุสัตว์

โทร. 02 501 3184 ต่อ 105 E-mail: [breeding9@dld.go.th](mailto:breeding9@dld.go.th)

## สารบัญ

	หน้า
โครงการพัฒนาศักยภาพกระบวนการผลิตสินค้าเกษตร	
กิจกรรมรอง เครือข่ายสัตว์พันธุ์ดีกรมปศุสัตว์	
1. หลักการและเหตุผล	1
2. วัตถุประสงค์	1
3. ผลผลิต (Output)	1
4. ผลลัพธ์ (Outcome)	2
5. ตัวชี้วัดความสำเร็จ	2
6. ขั้นตอนและวิธีการปฏิบัติงานโดยละเอียดของหน่วยงานที่เกี่ยวข้อง	2
7. แผนภูมิความเชื่อมโยง	5
8. ขี้แจงรายละเอียดเพิ่มเติม	7
คู่มือการปฏิบัติงานกิจกรรมคัดเลือกเครือข่ายสัตว์พันธุ์ดีกรมปศุสัตว์ดีเด่น ประจำปี 2565	9
9. ปฏิทินการปฏิบัติงานกิจกรรมคัดเลือกเครือข่ายฯ	10
10. นิยามเครือข่ายสัตว์พันธุ์ดีกรมปศุสัตว์	11
11. หลักการและเหตุผล	12
12. วัตถุประสงค์	12
13. เป้าหมายการคัดเลือก	13
14. ระยะเวลาดำเนินการ	13
15. วิธีการดำเนินงาน	13
16. หลักเกณฑ์ วิธีการ และเงื่อนไขการคัดเลือกเครือข่ายสัตว์พันธุ์ดีกรมปศุสัตว์ดีเด่น ระดับประเทศ	15
17. แบบฟอร์มหลักเกณฑ์การให้คะแนนการคัดเลือกเครือข่ายสัตว์พันธุ์ดีกรมปศุสัตว์ ดีเด่น ประจำปี 2565	20
18. แบบฟอร์มสรุปข้อมูลการคัดเลือกเครือข่ายสัตว์พันธุ์ดีกรมปศุสัตว์ดีเด่น ระดับเขต	23
19. ทำเนียบเครือข่ายสัตว์พันธุ์ดีกรมปศุสัตว์ดีเด่น ระดับประเทศ	24
รายละเอียดจัดสรรงบประมาณ (สำนักงานปศุสัตว์จังหวัด)	28
เป้ากิจกรรมเครือข่ายสัตว์พันธุ์ดีกรมปศุสัตว์ในระบบ e-Operation	33
รายละเอียดตัวชี้วัดปศุสัตว์จังหวัด ปีงบประมาณ 2565	38

ภาคผนวก

20. ทะเบียนเครือข่ายสัตว์พันธุ์ดีกรมปศุสัตว์ (ข้อมูล ณ วันที่ 31/10/2564)	
สรุปจำนวนทะเบียนเครือข่ายสัตว์พันธุ์ดีกรมปศุสัตว์	44
สรุปจำนวนเครือข่ายสัตว์พันธุ์ดีกรมปศุสัตว์ (แยกรายเขต รายจังหวัด)	45
ทะเบียนเครือข่ายสัตว์พันธุ์ดีกรมปศุสัตว์ (แยกรายเขต รายจังหวัด)	50
พื้นที่สำนักงานปศุสัตว์เขต 1	50
พื้นที่สำนักงานปศุสัตว์เขต 2	51
พื้นที่สำนักงานปศุสัตว์เขต 3	52
พื้นที่สำนักงานปศุสัตว์เขต 4	55
พื้นที่สำนักงานปศุสัตว์เขต 5	59
พื้นที่สำนักงานปศุสัตว์เขต 6	60
พื้นที่สำนักงานปศุสัตว์เขต 7	65
พื้นที่สำนักงานปศุสัตว์เขต 8	67
พื้นที่สำนักงานปศุสัตว์เขต 9	70

โครงการ : พัฒนาศักยภาพกระบวนการผลิตสินค้าเกษตร

กิจกรรมหลัก : การพัฒนาการผลิตปศุสัตว์

กิจกรรมรอง : เครือข่ายสัตว์พันธุ์ดีกรมปศุสัตว์

## 1. หลักการและเหตุผล :

สำนักพัฒนาพันธุ์สัตว์ กรมปศุสัตว์ ได้วิจัย พัฒนา และปรับปรุงพันธุ์สัตว์เป็นสัตว์พันธุ์ดีของกรมปศุสัตว์ ให้มีความเหมาะสมกับสภาพแวดล้อมของประเทศไทย และของเกษตรกร แต่ปัจจุบันยังไม่สามารถผลิตสัตว์พันธุ์ดีได้เพียงพอต่อความต้องการของเกษตรกร จึงได้ดำเนินกิจกรรม “เครือข่ายสัตว์พันธุ์ดีกรมปศุสัตว์” ขึ้น ภายใต้การกำกับดูแล และ/หรือได้รับการรับรองพันธุ์จากสำนักพัฒนาพันธุ์สัตว์ เพื่อกระจายสัตว์พันธุ์ดีสู่เกษตรกร

“เครือข่ายสัตว์พันธุ์ดีกรมปศุสัตว์” เป็นการขยายฐานการผลิตสัตว์พันธุ์ดีของกรมปศุสัตว์ ไปสู่เกษตรกรที่มีศักยภาพและผ่านการประเมินจากกรมการ ให้ทำหน้าที่เสมือนเป็นสถานีทดสอบพันธุ์สัตว์ที่เหมาะสมกับสภาพแวดล้อมของเกษตรกรในภูมิภาคต่างๆ ซึ่งมีความแตกต่างกันทางด้านกายภาพ เศรษฐกิจ และสังคม อีกทั้งยังทำให้เกิดความหลากหลายของพันธุ์กรรมสัตว์พื้นเมือง สัตว์หายาก และสัตว์ใกล้สูญพันธุ์ให้คงอยู่ต่อไป

## 2. วัตถุประสงค์ :

- 2.1 เพื่อให้เกษตรกรสามารถเข้าถึง และใช้ประโยชน์จากพันธุ์กรรมสัตว์พันธุ์ดี และเทคโนโลยีของกรมปศุสัตว์
- 2.2 เพื่อกระจายพันธุ์กรรมสัตว์พันธุ์ดีให้เกษตรกรนำไปปรับปรุงพันธุ์และรับรองพันธุ์สัตว์ของเกษตรกร
- 2.3 เพื่อส่งเสริมและอนุรักษ์สัตว์พันธุ์พื้นเมือง สัตว์ใกล้สูญพันธุ์ หรือสัตว์หายาก เป็นการคุ้มครองพันธุ์กรรมสัตว์ของไทยให้เป็นที่ยอมรับในระดับนานาชาติ และให้ได้รับการพัฒนาและคงอยู่อย่างยั่งยืน
- 2.4 เพื่อสร้างฟาร์มเกษตรกรต้นแบบ (Smart Farmer) ให้เป็นแบบอย่างแก่เกษตรกร เพื่อการเรียนรู้ในระดับพื้นที่

## 3. ผลผลิต ( Output ) ระดับกิจกรรม/โครงการ

จำนวนการติดตามตรวจเยี่ยมการดำเนินงานเครือข่ายสัตว์พันธุ์ดีกรมปศุสัตว์ จำนวน 1,200 ครั้ง

#### 4. ผลลัพธ์ ( Outcome ) ระดับกิจกรรม/โครงการ

เครือข่ายสัตว์พันธุ์ดีกรมปศุสัตว์ผลิตสัตว์พันธุ์ดี ภายใต้การบริหารจัดการที่ดี สามารถเพิ่มศักยภาพในการแข่งขัน และสร้างความเข้มแข็ง

#### 5. ตัวชี้วัดความสำเร็จ ( KPI )

1. จำนวนฟาร์มเครือข่ายสัตว์พันธุ์ดีกรมปศุสัตว์ที่ได้รับการขึ้นทะเบียน จำนวน 600 ฟาร์ม
2. จำนวนการติดตามตรวจเยี่ยมการดำเนินงานเครือข่ายสัตว์พันธุ์ดีกรมปศุสัตว์ จำนวน 1,200 ครั้ง
3. จำนวนฟาร์มเครือข่ายสัตว์พันธุ์ดีกรมปศุสัตว์ที่ชนะการประกวด ระดับประเทศ จำนวน 25 ฟาร์ม
4. การจัดส่งรายงานผลการดำเนินงานเครือข่ายสัตว์พันธุ์ดีกรมปศุสัตว์ รอบ 6 เดือน และ 12 เดือน
5. ร้อยละความสำเร็จในการตรวจเยี่ยมการประเมิน และติดตามผลการดำเนินงานเมื่อเทียบกับค่าเป้าหมาย (e-Operation)

#### 6. ขั้นตอนและวิธีการปฏิบัติงานโดยละเอียด ของหน่วยงานที่เกี่ยวข้อง :

##### 6.1 สำนักพัฒนาพันธุ์สัตว์

- 1) จัดทำแผนการดำเนินงาน เป้าหมาย จัดสรรงบประมาณ
- 2) ชี้แจง กำกับติดตาม ประสานงาน ให้คำแนะนำ
- 3) รวบรวมสรุปผลการดำเนินงาน/วิเคราะห์ข้อมูล / รายงานผลการดำเนินงาน
- 4) ขึ้นทะเบียนเครือข่ายสัตว์พันธุ์ดีกรมปศุสัตว์ แจ้งผลการขึ้นทะเบียน โดยดำเนินการตามระเบียบกรมปศุสัตว์ว่าด้วยการดำเนินงานเครือข่ายสัตว์พันธุ์ดีกรมปศุสัตว์ พ.ศ. 2559 และฉบับที่ 2 พ.ศ.2563
- 5) ตรวจสอบประเมินคัดเลือกเครือข่ายสัตว์พันธุ์ดีกรมปศุสัตว์ดีเด่นระดับประเทศ และรายงานผลให้กรมฯ ทราบ
- 6) ขึ้นทะเบียนพันธุ์สัตว์ โดยดำเนินการตามขั้นตอนระเบียบกรมปศุสัตว์ว่าด้วยการขึ้นทะเบียนพันธุ์สัตว์ พ.ศ. 2558

## 6.2 หน่วยปฏิบัติ ( สำนักงานปศุสัตว์เขต/ จังหวัด / ศูนย์วิจัยฯ )

### 1) สำนักงานปศุสัตว์เขต

- ดำเนินการตรวจประเมินคัดเลือกเครือข่ายสัตว์พันธุ์ดีกรมปศุสัตว์ดีเด่น ระดับเขต และรายงานผลการคัดเลือกเครือข่ายฯ ดีเด่น ระดับเขต ให้กรมฯ (สพพ.)
- รายงานผลการดำเนินงานและการเบิก-จ่ายงบประมาณ ในระบบ e-Operation
- กำกับ ติดตาม การดำเนินงานของหน่วยงานในพื้นที่รับผิดชอบ
- รายงานผลการดำเนินงานรอบ 6 เดือน และรอบ 12 เดือน (ตามแบบฟอร์ม) ให้ สพพ. ทราบ

### 2) สำนักงานปศุสัตว์จังหวัด/ สำนักงานปศุสัตว์อำเภอ

- จัดตั้งเครือข่ายสัตว์พันธุ์ดีกรมปศุสัตว์ โดยดำเนินการตามระเบียบกรมปศุสัตว์ว่าด้วยการดำเนินงานเครือข่ายสัตว์พันธุ์ดีกรมปศุสัตว์ พ.ศ. 2559 และ ฉบับที่ 2 พ.ศ. 2563
- ตรวจประเมิน/ ตรวจเยี่ยมให้คำแนะนำ /ถ่ายทอดองค์ความรู้และเทคโนโลยี/ พัฒนาศักยภาพเครือข่ายฯ
- รายงานผลการติดตาม/ตรวจเยี่ยม/ประเมินเครือข่ายฯ และการเบิก-จ่ายงบประมาณ ในระบบ e-Operation
- รายงานผลการดำเนินงานรอบ 6 เดือน และรอบ 12 เดือน (ตามแบบฟอร์ม) ให้ สพพ. ทราบ

### 3) ศูนย์วิจัยและพัฒนา (โคเนื้อ/ โคนม/ กระบือ/ สุกร/ แพะแกะ/ สัตว์ปีก)/

#### ศูนย์วิจัยและบำรุงพันธุ์สัตว์ ในสังกัด สพพ.

- จัดตั้งเครือข่ายสัตว์พันธุ์ดีกรมปศุสัตว์ โดยดำเนินการตามระเบียบกรมปศุสัตว์ว่าด้วยการดำเนินงานเครือข่ายสัตว์พันธุ์ดีกรมปศุสัตว์ พ.ศ. 2559 และ ฉบับที่ 2 พ.ศ. 2563
- ตรวจประเมิน/ ตรวจเยี่ยมให้คำแนะนำ /ถ่ายทอดองค์ความรู้และเทคโนโลยี/ พัฒนาศักยภาพเครือข่ายฯ
- กระจายสัตว์พันธุ์ดีของกรมปศุสัตว์ให้เครือข่ายฯ โดยวิธีการจำหน่ายตามระเบียบกรมปศุสัตว์
- รายงานผลการติดตาม/ตรวจเยี่ยม/ประเมินเครือข่ายฯ และการเบิก-จ่ายงบประมาณ ในระบบ e-Operation
- รายงานผลการปฏิบัติงานรายไตรมาส รอบ 6 เดือน และรอบ 12 เดือน (ตามแบบฟอร์ม) ให้ สพพ. ทราบ

4) สำนักงานปศุสัตว์จังหวัด/สำนักงานปศุสัตว์อำเภอ ร่วมกับศูนย์วิจัยและพัฒนา (โคเนื้อ/ โคนม/กระบือ/สุกร/แพะแกะ/สัตว์ปีก) / ศูนย์วิจัยและบำรุงพันธุ์สัตว์ ในสังกัด สพพ.

- ร่วมกันตรวจประเมินผู้ที่ยื่นความประสงค์ขอเข้าร่วมเป็นเครือข่ายสัตว์พันธุ์ดีกรมปศุสัตว์ (ดำเนินการตามระเบียบกรมปศุสัตว์ว่าด้วยการดำเนินงานเครือข่ายสัตว์พันธุ์ดีกรมปศุสัตว์ พ.ศ. 2559) และ ฉบับที่ 2 พ.ศ.2563
- ร่วมกันตรวจประเมินเครือข่ายฯ ที่อยู่ในความรับผิดชอบ (ตามรายชื่อเครือข่ายฯ ที่ขึ้นทะเบียน) เพื่อยืนยันสถานะเครือข่ายฯ ที่มีอยู่จริงและปฏิบัติตามเงื่อนไขระเบียบกรมปศุสัตว์ว่าด้วยการดำเนินงานเครือข่ายสัตว์พันธุ์ดีกรมปศุสัตว์ พ.ศ. 2559 และ ฉบับที่ 2 พ.ศ.2563 โดยให้ดำเนินการปีละ 1 ครั้ง (ช่วงระหว่างเดือน มิถุนายน – กรกฎาคม) เมื่อดำเนินการตรวจประเมินเสร็จเรียบร้อยแล้ว ให้รายงาน สพพ. ทราบ
- ร่วมกันตรวจประเมินคัดเลือกเครือข่ายสัตว์พันธุ์ดีกรมปศุสัตว์ดีเด่น ระดับจังหวัด รายงานผลการคัดเลือกให้เขตพิจารณา และรายงานฯ (สปพ.) เพื่อทราบ

## 7. แผนภูมิความเชื่อมโยงของหน่วยงานที่เกี่ยวข้องและขั้นตอนวิธีปฏิบัติงาน

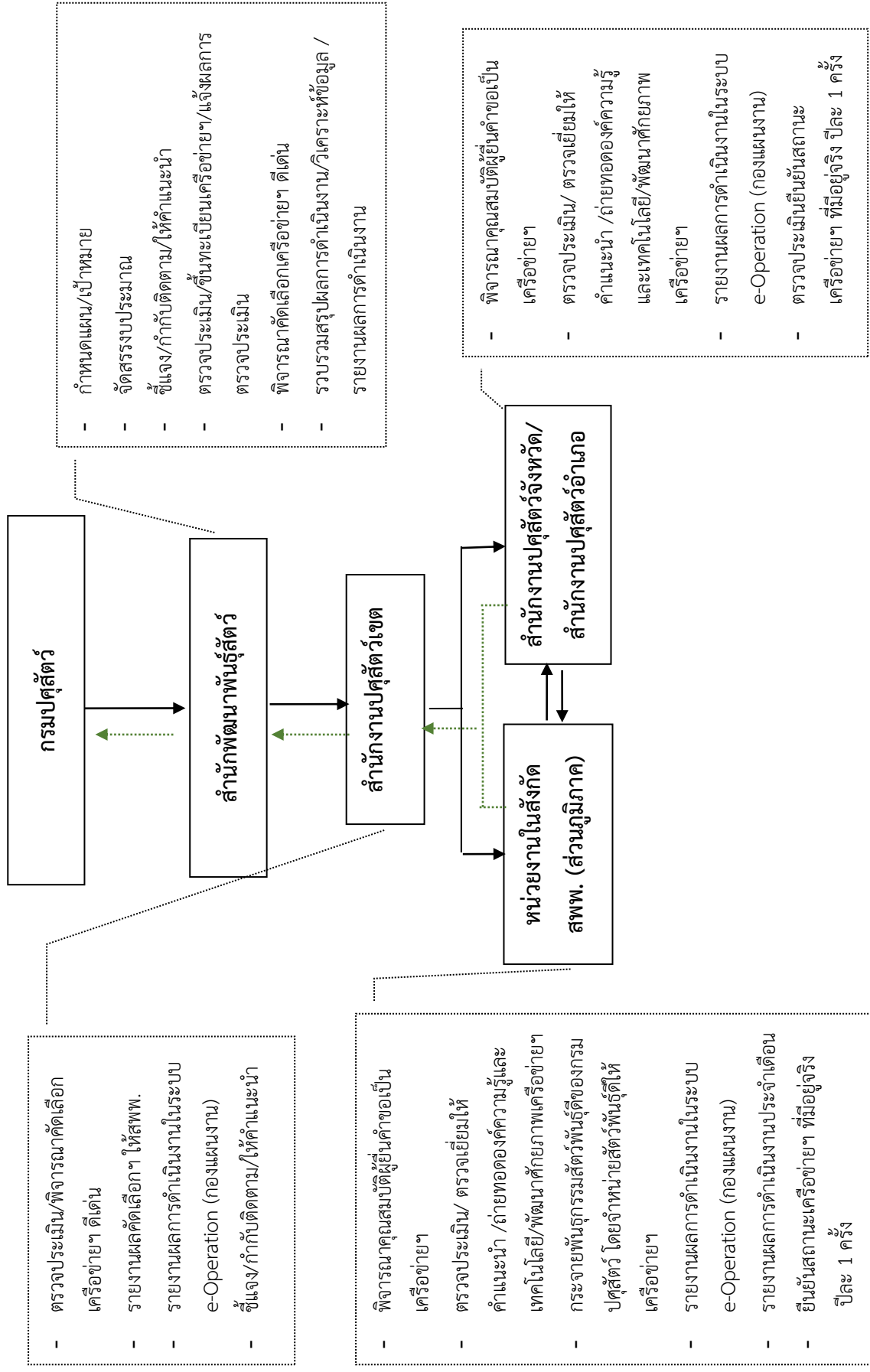



กิจกรรม	ขั้นตอนการดำเนินงาน	สถานที่ดำเนินงาน	หน่วยงานรับผิดชอบ
1. จัดตั้งเครือข่ายสัตว์พันธุ์ดี กรมปศุสัตว์ (ดำเนินการตาม ระเบียบกรมปศุสัตว์ว่าด้วยการ ดำเนินงานเครือข่ายสัตว์พันธุ์ดีกรม ปศุสัตว์ พ.ศ. 2559 และฉบับที่ 2 พ.ศ. 2563)	1. การรับสมัคร  2. การตรวจประเมินเครือข่ายฯ ที่สมัครเข้าร่วม เป็นเครือข่ายสัตว์พันธุ์ดีกรมปศุสัตว์  3. การรับรองสถานะเครือข่ายฯ ที่ผ่านการ ประเมิน	- สนง.ปศจ./สนง.ปศอ./ - หน่วยงานในสังกัด สพพ. - ส่วนภูมิภาค (ศ./ศบส.)  ในพื้นที่สถานที่เลี้ยงสัตว์ของ เครือข่ายฯ  สหพพ.	- สนง.ปศจ./สนง.ปศอ. - หน่วยงานในสังกัด สพพ. ส่วน ภูมิภาค (ศ./ศบส.)  - สนง.ปศจ./สนง.ปศอ. - หน่วยงานในสังกัด สพพ. ส่วน ภูมิภาค (ศ./ศบส.)  สหพพ.
2. ติดตามการดำเนินงานของเครือข่าย สัตว์พันธุ์ดีกรมปศุสัตว์	1. วางแผนการติดตามงาน 2. ออกติดตามงาน 3. สรุปผลและรายงานผลการติดตามงาน	- สนง.ปศจ./สนง.ปศอ./ - หน่วยงานในสังกัด สพพ. - ส่วนภูมิภาค (ศ./ศบส.)  - สพพ.	- ปศช. - สนง.ปศจ./สนง.ปศอ. - หน่วยงานในสังกัด สพพ. ส่วน ภูมิภาค (ศ./ศบส.) - สพพ.
3. รวบรวมข้อมูลการผลิตสัตว์ และ การจัดการฐานข้อมูลเครือข่ายฯ ใน ระบบ	1. สรุปรวบรวมข้อมูล 2. นำเสนอผลการดำเนินงาน	- สนง.ปศจ./สนง.ปศอ./ - หน่วยงานในสังกัด สพพ. - ส่วนภูมิภาค (ศ./ศบส.)  - สพพ.	สหพพ.
4. ขึ้นทะเบียนพันธุ์สัตว์ในระบบ ฐานข้อมูล	1. ดำเนินการตามขั้นตอนระเบียบกรมปศุสัตว์ว่า ด้วยกรขึ้นทะเบียนพันธุ์สัตว์ พ.ศ. 2558	- สพพ.	สหพพ.
5. กิจกรรมคัดเลือกเครือข่ายสัตว์พันธุ์ ดีกรมปศุสัตว์ดีเด่น	1. ดำเนินการตามคู่มือการปฏิบัติงานกิจกรรม คัดเลือกเครือข่ายสัตว์พันธุ์ดีกรมปศุสัตว์ดีเด่น		- สนง.ปศช. - สพพ.

หมายเหตุ : ใช้ภาษา Font TH SarabunPSK ขนาด 16 หัวข้อตัวหนา

## ชี้แจงรายละเอียดเพิ่มเติม

---

1. การรายงานผลการดำเนินงานกิจกรรมเครือข่ายสัตว์พันธุ์ดีกรมปศุสัตว์ ประจำปีงบประมาณ 2565
  - 1) สำนักพัฒนาพันธุ์สัตว์
    - กำกับติดตามการดำเนินงานในภาพรวม
    - รายงานผลการดำเนินงานให้กรมฯ ทราบ
  - 2) สำนักงานปศุสัตว์เขต
    - รายงานผลการคัดเลือกเครือข่ายฯ ดีเด่น ระดับเขต ให้กรมฯ (สพพ.) ทราบภายในวันที่ 18 กุมภาพันธ์ 2565 และจัดเตรียมนำเสนอในรูปแบบ power point (เครือข่ายฯ ดีเด่น ระดับเขต) ณ ห้องประชุมสำนักพัฒนาพันธุ์สัตว์ ศูนย์ราชการกรมปศุสัตว์ จังหวัดปทุมธานี
    - รายงานผลการดำเนินงานและการเบิกจ่ายงบประมาณ ในระบบ e-Operation
    - กำกับ ติดตามการดำเนินงานของหน่วยงานที่อยู่ในพื้นที่รับผิดชอบ
    - รายงานผลการดำเนินงานรอบ 6 เดือน และรอบ 12 เดือน (ตามแบบฟอร์ม) ให้ สพพ. ทราบ
  - 3) สำนักงานปศุสัตว์จังหวัด
    - รายงานผลการดำเนินงานและการเบิกจ่ายงบประมาณ ในระบบ e-Operation
    - รายงานผลการดำเนินงานรอบ 6 เดือน และรอบ 12 เดือน (ตามแบบฟอร์ม) ให้ สพพ. ทราบ
  - 4) ศูนย์วิจัยและพัฒนา (โคเนื้อ/โคนม/กระบือ/สุกร/แพะแกะ/สัตว์ปีก) / ศูนย์วิจัยและบำรุงพันธุ์สัตว์
    - รายงานผลการดำเนินงานและการเบิกจ่ายงบประมาณ ในระบบ e-Operation
    - รายงานผลการปฏิบัติงานให้ สพพ. ทราบ
  - 5) สำนักงานปศุสัตว์จังหวัดร่วมกับศูนย์วิจัยและพัฒนา (โคเนื้อ/โคนม/กระบือ/สุกร/แพะแกะ/สัตว์ปีก) / ศูนย์วิจัยและบำรุงพันธุ์สัตว์
    - ร่วมกันตรวจประเมินเครือข่ายฯ ที่อยู่ในความรับผิดชอบ (ตามรายชื่อเครือข่ายฯ ที่แนบ) เพื่อยืนยันสถานะเครือข่ายฯ ที่มีอยู่จริงและปฏิบัติตามเงื่อนไขระเบียบกรมปศุสัตว์ว่าด้วยการดำเนินงานเครือข่ายสัตว์พันธุ์ดีกรมปศุสัตว์ พ.ศ. 2559 โดยให้ดำเนินการระหว่างเดือน มิถุนายน-กรกฎาคม 2565 เมื่อดำเนินการตรวจประเมินเสร็จเรียบร้อยแล้ว ให้สำนักงานปศุสัตว์จังหวัดเป็นผู้รวบรวม สรุป และรายงานให้ สพพ. ทราบ
    - ร่วมกันตรวจประเมินคัดเลือกเครือข่ายสัตว์พันธุ์ดีกรมปศุสัตว์ดีเด่น ระดับจังหวัด รายงานผลการคัดเลือกให้สำนักงานปศุสัตว์เขต พิจารณา พร้อมทั้งรายงานให้กรมปศุสัตว์ (สพพ) ทราบ ภายในเดือนธันวาคม 2564

2. จัดประชุมสัมมนาผู้ปฏิบัติงานเครือข่ายสัตว์พันธุ์ดีกรมปศุสัตว์ ประจำปีงบประมาณ 2565 ช่วงเดือนมิถุนายน 2565 เป้าหมายประกอบด้วย เจ้าหน้าที่ที่รับผิดชอบกิจกรรมเครือข่ายสัตว์พันธุ์ดีกรมปศุสัตว์ สังกัดสำนักพัฒนาพันธุ์สัตว์ สำนักงานปศุสัตว์เขต และสำนักงานปศุสัตว์จังหวัด

### 3. การปรับประเภทเงิน

ให้หน่วยงานที่ได้รับการจัดสรรงบประมาณเพื่อดำเนินงานกิจกรรมเครือข่ายสัตว์พันธุ์ดีกรมปศุสัตว์ ทำหนังสือขอปรับประเภทเงินให้ตรงกับวัตถุประสงค์ โดยให้ส่งหนังสือมายัง สพพ.

# คู่มือการปฏิบัติงาน

## กิจกรรมคัดเลือกเครือข่ายสัตว์พันธุ์ดีกรมปศุสัตว์ดีเด่น

ประจำปี 2565



กลุ่มพัฒนาระบบการผลิตและการรับรองพันธุ์สัตว์

สำนักพัฒนาพันธุ์สัตว์ กรมปศุสัตว์

E-mail: breeding9@dld.go.th

**ปฏิทินการปฏิบัติงาน**  
**กิจกรรมคัดเลือกเครือข่ายสัตว์พันธุ์ดีกรมปศุสัตว์ดีเด่น**  
**ประจำปีงบประมาณ 2565**

หน่วยงานดำเนินการ	กิจกรรมการคัดเลือก เครือข่ายฯ	ระยะเวลา ดำเนินการ
➤ ศูนย์วิจัยและพัฒนา/ ศูนย์วิจัยและบำรุงพันธุ์สัตว์/ สำนักงานปศุสัตว์จังหวัด	ระดับจังหวัด	ภายในวันที่ 30 ธันวาคม 2564
➤ สำนักงานปศุสัตว์เขต 1-9	ระดับเขต	ภายในวันที่ 18 กุมภาพันธ์ 2565
➤ คณะกรรมการกรมปศุสัตว์	ระดับประเทศ	ภายในวันที่ 25 มีนาคม 2565

## นิยามเครือข่ายสัตว์พันธุ์ดีกรมปศุสัตว์

**1. เครือข่ายใช้ประโยชน์พันธุ์กรรมและเทคโนโลยี** เรียกว่า “ผู้ใช้ประโยชน์ หรือลูกค้า” (Clientele)

เป็นเกษตรกรที่นำสัตว์พันธุ์ดี/ น้ำเชื้อ/ ตัวอ่อน จากกรมปศุสัตว์ ไปใช้ประโยชน์ในกระบวนการผลิตเพื่อเป็นอาชีพ หรือเป็นการค้า เช่น นำไปขุนจำหน่าย หรือนำไปผสมพันธุ์ยกระดับสายเลือด เพื่อผลิตลูกผสมจำหน่ายแก่เกษตรกรทั่วไป หรือใช้องค์ความรู้ หรือนำเทคโนโลยี ระบบสารสนเทศของกรมปศุสัตว์ไปใช้ในกระบวนการผลิต เช่น การจัดการฟาร์ม การบันทึกข้อมูล ฯลฯ

**2. เครือข่ายปรับปรุงพันธุ์และขยายพันธุ์** เรียกว่า “ผู้ผลิตพันธุ์สัตว์” (Breeder)

เป็นเกษตรกรที่นำสัตว์พันธุ์ดี/น้ำเชื้อ/ตัวอ่อนจากกรมปศุสัตว์ไปใช้เป็นพ่อหรือแม่พันธุ์ เพื่อผลิตลูกพันธุ์แท้ตามพันธุ์กรรมดั้งเดิม หรือพันธุ์ที่กรมปศุสัตว์สร้างขึ้น หรือนำไปปรับปรุงพันธุ์แท้จากแหล่งอื่นที่ขึ้นทะเบียนกับกรมปศุสัตว์ หรือที่กรมปศุสัตว์รับรอง ให้สัตว์ในฝูงมีพันธุ์กรรมดีขึ้น แต่ยังคงรักษาพันธุ์แท้เอาไว้ แล้วจำหน่ายสัตว์พันธุ์ดีขยายพันธุ์ต่อไป โดยนำองค์ความรู้หรือเทคโนโลยีของกรมปศุสัตว์ไปใช้ในกระบวนการผลิต เช่น การจัดการฟาร์ม ระบบสารสนเทศ การบันทึกข้อมูล ฯลฯ

กรมปศุสัตว์สามารถพัฒนาให้เป็นฟาร์มต้นแบบผลิตสัตว์พันธุ์ดีที่ได้มาตรฐานฟาร์ม และได้มาตรฐานการผลิต (GAHP) และสามารถให้การรับรองพันธุ์สัตว์ของเกษตรกร เสมือนเป็นตัวแทนกรมปศุสัตว์ในพื้นที่เพื่อผลิตสัตว์พันธุ์ดีกระจายพันธุ์สู่เกษตรกรได้

**3. เครือข่ายอนุรักษ์พันธุ์สัตว์พื้นเมือง** เรียกว่า “ผู้อนุรักษ์” (Conservator)

เป็นเกษตรกรผู้อนุรักษายพันธุ์สัตว์พื้นเมือง หรือสัตว์พื้นเมืองประจำถิ่นที่หายากและใกล้สูญพันธุ์ โดยรักษาพันธุ์กรรมดั้งเดิมซึ่งเป็นพันธุ์แท้ของสัตว์ชนิดนั้นๆ ไม่มีการผสมข้ามพันธุ์ อีกทั้งไม่ได้มีวัตถุประสงค์ใช้เป็นอาหารเพียงอย่างเดียว มีการอนุรักษ์ร่วมกับวัฒนธรรมและประเพณีท้องถิ่น อาจเป็นเกษตรกร กลุ่มเกษตรกร หรือชมรมก็ได้ ซึ่งกรมปศุสัตว์สามารถขึ้นทะเบียนพันธุ์และให้การรับรองพันธุ์สัตว์ของเกษตรกร

**กิจกรรมคัดเลือกเครือข่ายสัตว์พันธุ์ดีกรมปศุสัตว์ดีเด่น ประจำปี 2565**  
**สำนักพัฒนาพันธุ์สัตว์ กรมปศุสัตว์**

**หลักการและเหตุผล**

กรมปศุสัตว์ โดยสำนักพัฒนาพันธุ์สัตว์ได้มีการวิจัยพัฒนา และปรับปรุงพันธุ์สัตว์เป็นสัตว์พันธุ์ดีของกรมปศุสัตว์ ให้มีความเหมาะสมกับสภาพแวดล้อมของประเทศไทย สำหรับให้เกษตรกรไทยใช้ในการเลี้ยง แต่ในขณะเดียวกันสำนักพัฒนาพันธุ์สัตว์ยังไม่สามารถผลิตสัตว์พันธุ์ดีได้เพียงพอต่อความต้องการของเกษตรกร สำนักพัฒนาพันธุ์สัตว์ (กองบำรุงพันธุ์สัตว์) ได้ตระหนักถึงปัญหาดังกล่าว และได้เล็งเห็นความสำคัญของเกษตรกรที่มีศักยภาพในการเป็นฐานช่วยผลิตสัตว์พันธุ์ดี และช่วยกระจายพันธุ์กรรมสัตว์ดีไปยังเกษตรกรรายอื่นๆ แทนกรมปศุสัตว์ ดังนั้นจึงได้มีแนวคิดในการดำเนินกิจกรรม “เครือข่ายสัตว์พันธุ์ดี กรมปศุสัตว์” ขึ้น โดยแบ่งออกเป็น 3 ประเภท ประกอบด้วย เครือข่ายปรับปรุงพันธุ์และขยายพันธุ์ เครือข่ายใช้ประโยชน์พันธุ์กรรมและเทคโนโลยี และเครือข่ายอนุรักษ์พันธุ์สัตว์พื้นเมือง นอกจากนี้แล้วเครือข่ายสัตว์พันธุ์ดียังทำหน้าที่เสมือนเป็นหน่วยงานทดสอบพันธุ์สัตว์ให้เหมาะสมกับการเลี้ยงในสภาพฟาร์มเกษตรกรตามภูมิภาคต่างๆ ที่มีความแตกต่างกันทั้งทางด้านภูมิประเทศ ภูมิอากาศ และสภาพแวดล้อม การขยายฐานการผลิตในฟาร์มเครือข่ายยังทำให้ความหลากหลายทางพันธุกรรมของสัตว์และเกิดความแปรปรวนในฝูงสัตว์เพิ่มมากขึ้น ส่งผลให้มีโอกาสในการคัดเลือกพันธุ์มากขึ้น สัตว์มีความก้าวหน้าทางพันธุกรรมสูงขึ้น รวมไปถึงเกิดการอนุรักษ์ และเป็นแหล่งรวบรวมพันธุ์กรรมสัตว์พื้นเมืองให้เกิดความยั่งยืนต่อไป

ปีงบประมาณ 2565 สำนักพัฒนาพันธุ์สัตว์ จึงได้กำหนดให้มีกิจกรรมการคัดเลือกเกษตรกรเครือข่ายสัตว์พันธุ์ดีกรมปศุสัตว์ดีเด่น เพื่อมอบรางวัลในวันสถาปนากรมปศุสัตว์ เป็นการยกย่องประกาศเกียรติคุณและเผยแพร่ผลงานให้ปรากฏต่อสาธารณชน เป็นการเสริมสร้างให้เกิดขวัญกำลังใจในการสร้างผลงานที่เป็นประโยชน์ต่อส่วนรวม และเป็นแบบอย่างแนวทางปฏิบัติงานของบุคคล/สถาบันอื่นต่อไป

**วัตถุประสงค์**

1. เพื่อยกย่องประกาศเกียรติคุณ และเผยแพร่ผลงานเครือข่ายสัตว์พันธุ์ดีกรมปศุสัตว์ดีเด่นในแต่ละชนิดสัตว์
2. เพื่อจัดระดับการพัฒนาของเครือข่าย ในการสนับสนุนเทคโนโลยีและปัจจัยการผลิต

## เป้าหมายการคัดเลือก

1. เครื่องถ่ายสัตว์พันธุ์ดีกรมปศุสัตว์ดีเด่นระดับเขต (เขต 1 -9) คัดเลือกโดยคณะกรรมการที่สำนักงานปศุสัตว์เขตแต่ละเขตแต่งตั้ง
2. เครื่องถ่ายสัตว์พันธุ์ดีกรมปศุสัตว์ดีเด่นระดับประเทศ อันดับที่ 1 คัดเลือกโดยคณะกรรมการที่กรมปศุสัตว์แต่งตั้ง

## ระยะเวลาดำเนินการ

เดือนพฤศจิกายน 2564 ถึง เดือนมีนาคม 2565

- คัดเลือกเครื่องถ่ายฯ ดีเด่น ระดับจังหวัด แล้วเสร็จภายในวันที่ 30 ธันวาคม 2564
- คัดเลือกเครื่องถ่ายฯ ดีเด่น ระดับเขต แล้วเสร็จภายในวันที่ 18 กุมภาพันธ์ 2565
- คัดเลือกเครื่องถ่ายฯ ดีเด่น ระดับประเทศ แล้วเสร็จภายในวันที่ 25 มีนาคม 2565

## วิธีการดำเนินงาน

### 1. เครื่องถ่ายสัตว์พันธุ์ดีกรมปศุสัตว์ดีเด่น ระดับจังหวัด

สำนักงานปศุสัตว์จังหวัด และศูนย์วิจัยและพัฒนาฯ/ศูนย์วิจัยและบำรุงพันธุ์สัตว์ฯ ร่วมกันพิจารณาคัดเลือกเครื่องถ่ายสัตว์พันธุ์ดีกรมปศุสัตว์ดีเด่น ระดับจังหวัด ในแต่ละประเภทและชนิดสัตว์ จำนวน 1 เครื่องถ่าย ส่งให้สำนักงานปศุสัตว์เขต ภายในวันที่ 30 ธันวาคม 2564 เพื่อเข้ารับการคัดเลือกเครื่องถ่ายสัตว์พันธุ์ดีกรมปศุสัตว์ดีเด่น ระดับเขต

### 2. เครื่องถ่ายสัตว์พันธุ์ดีกรมปศุสัตว์ดีเด่น ระดับเขต

1) สำนักงานปศุสัตว์เขต แจ้างและศูนย์วิจัยและพัฒนาฯ/ศูนย์วิจัยและบำรุงพันธุ์สัตว์ฯ / สำนักงานปศุสัตว์จังหวัด ส่งรายชื่อเครื่องถ่ายสัตว์พันธุ์ดีกรมปศุสัตว์ เพื่อเข้ารับการคัดเลือกเครื่องถ่ายสัตว์พันธุ์ดีกรมปศุสัตว์ดีเด่น ระดับเขต รวม 3 ประเภท ดังนี้

- (1) ประเภทใช้ประโยชน์พันธุ์กรรมและเทคโนโลยี (รวมทุกชนิดสัตว์)
- (2) ประเภทปรับปรุงพันธุ์และขยายพันธุ์ (แยกรายชนิดสัตว์ จำนวน 6 ชนิด ได้แก่ โคเนื้อ

โคนม กระบือ แพะ-แกะ สุกร และ สัตว์ปีก

- (3) ประเภทอนุรักษ์พันธุ์สัตว์พื้นเมือง (รวมทุกชนิดสัตว์)

2) สำนักงานปศุสัตว์เขต แต่งตั้งคณะกรรมการคัดเลือกเครื่องถ่ายสัตว์พันธุ์ดีกรมปศุสัตว์ดีเด่น ระดับเขต จำนวน 3 - 5 คน ดำเนินการคัดเลือกเครื่องถ่ายสัตว์พันธุ์ดีกรมปศุสัตว์ดีเด่น ระดับเขต ดังนี้

- (1) ประเภทใช้ประโยชน์พันธุ์กรรมและเทคโนโลยี รวมทุกชนิดสัตว์ (เลือกมา 1 รางวัล)
- (2) ประเภทปรับปรุงพันธุ์และขยายพันธุ์ ชนิดสัตว์ละ 1 รางวัล (ตามศักยภาพ)
- (3) ประเภทอนุรักษ์พันธุ์สัตว์พื้นเมือง รวมทุกชนิดสัตว์ (เลือกมา 1 รางวัล)



3) รายงานผลการคัดเลือกเครือข่ายสัตว์พันธุ์ดีกรมปศุสัตว์ดีเด่นระดับเขต อันดับที่ 1 พร้อมสรุปผลการคัดเลือกเครือข่ายสัตว์พันธุ์ดีกรมปศุสัตว์ ที่เสนอเข้าคัดเลือกในพื้นที่สำนักงานปศุสัตว์เขต ประจำปีงบประมาณ 2565 (ตามแบบฟอร์ม) ให้สำนักพัฒนาพันธุ์สัตว์ทราบ ภายในวันที่ 18 กุมภาพันธ์ 2565 ทาง E-mail : [breeding9@dld.go.th](mailto:breeding9@dld.go.th)

4) นำเสนอเครือข่ายสัตว์พันธุ์ดีกรมปศุสัตว์ดีเด่นระดับเขต อันดับที่ 1 ในรูปแบบ power point ณ ห้องประชุมสำนักพัฒนาพันธุ์สัตว์ ศูนย์ราชการกรมปศุสัตว์ จังหวัดปทุมธานี เพื่อคัดเลือกเครือข่ายสัตว์พันธุ์ดีกรมปศุสัตว์ดีเด่นระดับประเทศต่อไป ทั้งนี้ขอให้ดำเนินการจัดทำข้อมูลเครือข่ายสัตว์พันธุ์ดีกรมปศุสัตว์ดีเด่น ระดับเขต ให้เป็นรูปเล่ม ส่งให้ สพพ. (แยกตามประเภทเครือข่ายฯ และชนิดสัตว์)

**หมายเหตุ** รางวัลในการคัดเลือกเครือข่ายฯ ระดับเขต ให้สำนักงานปศุสัตว์เขต พิจารณางบประมาณที่ได้รับ จัดทำประกาศนียบัตร โล่ หรือรางวัล (ตามแต่ศักยภาพ) ให้เครือข่ายที่ได้รับคัดเลือกเป็นเครือข่ายดีเด่นอันดับ 1 และ/หรือ อันดับ 2 และ 3 ทั้งนี้ให้ทำเรื่องขออนุมัติปรับเปลี่ยนหมวดเงินงบประมาณที่ได้รับให้สำนักพัฒนาพันธุ์สัตว์

### 3. เครือข่ายสัตว์พันธุ์ดีกรมปศุสัตว์ดีเด่น ระดับประเทศ

1) สำนักพัฒนาพันธุ์สัตว์ แต่งตั้งคณะทำงาน ทำการคัดเลือกเครือข่ายสัตว์พันธุ์ดีกรมปศุสัตว์ดีเด่นระดับประเทศ อันดับที่ 1 ตามประเภทและชนิดสัตว์ที่สำนักงานปศุสัตว์เขตเสนอ ณ ห้องประชุมสำนักพัฒนาพันธุ์สัตว์ ศูนย์ราชการกรมปศุสัตว์ จังหวัดปทุมธานี ให้เสร็จสิ้นภายในวันที่ 25 มีนาคม 2565

2) อธิบดีกรมปศุสัตว์ มอบโล่รางวัล เกียรติบัตร และเงินรางวัล (รางวัลละ 5,000 บาท) ให้เครือข่ายสัตว์พันธุ์ดีกรมปศุสัตว์ดีเด่น ระดับประเทศ อันดับที่ 1 ในงานวันสถาปนากรมปศุสัตว์ ดังนี้

(1) ประเภทปรับปรุงพันธุ์และขยายพันธุ์ จำนวน 6 รางวัล (ตามรายชนิดสัตว์ ได้แก่ โคเนื้อ โคนม กระบือ แพะ-แกะ สุกร และ สัตว์ปีก)

(2) ประเภทใช้ประโยชน์พันธุ์กรรมและเทคโนโลยี จำนวน 1 รางวัล (รวมชนิดสัตว์)

(3) ประเภทอนุรักษ์พันธุ์สัตว์พื้นเมือง จำนวน 1 รางวัล (รวมชนิดสัตว์)

## หลักเกณฑ์ วิธีการ และเงื่อนไขการคัดเลือกเครือข่ายสัตว์พันธุ์ดีกรมปศุสัตว์ดีเด่น ระดับประเทศ

### 1. หลักเกณฑ์การคัดเลือกเครือข่ายสัตว์พันธุ์ดีกรมปศุสัตว์ดีเด่น ระดับประเทศ แบ่งออกเป็น 3 ด้าน คะแนนรวม 100 คะแนน ดังนี้

- 1) ด้านความพร้อมของเกษตรกรเครือข่าย 30 คะแนน
- 2) ด้านความพร้อมของการดำเนินงานกิจกรรมเครือข่าย 30 คะแนน
- 3) ด้านความสำเร็จจากการดำเนินงานกิจกรรมเครือข่าย 40 คะแนน

#### 1.1 ประเภทปรับปรุงพันธุ์และขยายพันธุ์ มีเกณฑ์การคัดเลือก 3 ด้าน ดังนี้

- 1) ความพร้อมของเกษตรกรเครือข่าย 30 คะแนน ดังนี้
  - 1.1) มีความรู้ ทักษะ และประสบการณ์ในการเลี้ยงสัตว์ 6 คะแนน
  - 1.2) มีวิสัยทัศน์ หรือแนวคิดในอาชีพการเลี้ยงสัตว์ 6 คะแนน
  - 1.3) มีการพัฒนาความรู้อย่างต่อเนื่อง (ใฝ่รู้) 6 คะแนน
  - 1.4) มีความสามารถในการสื่อความหมายเพื่อถ่ายทอด 6 คะแนน
  - 1.5) ผู้ดูแลมีเวลา และเอาใจใส่สัตว์ 6 คะแนน
- 2) ด้านความพร้อมของการดำเนินงานกิจกรรมเครือข่าย 30 คะแนน
  - 2.1) มีเครือข่ายที่ใช้พันธูกรรมหรือเป็นลูกข่าย 5 คะแนน
  - 2.2) มีแผนการคัดเลือก การผสมพันธุ์ในการปรับปรุงพันธุ์ที่ชัดเจน 5 คะแนน
  - 2.3) มีการจัดเก็บข้อมูลฟาร์มตามเงื่อนไขของชนิดสัตว์ และประเภทเครือข่าย 5 คะแนน
  - 2.4) มีการนำเทคโนโลยีไปปรับใช้อย่างเหมาะสม 5 คะแนน
  - 2.5) มีการสุขภาพที่ดีสามารถเป็นตัวอย่างได้ 5 คะแนน  
ได้รับรองมาตรฐานฟาร์ม GAP
  - 2.6) มีการปรับปรุงและพัฒนากิจการเพื่อเพิ่มประสิทธิภาพ 5 คะแนน

- 3) ด้านความสำเร็จจากการดำเนินงานกิจกรรมเครือข่าย 40 คะแนน
- |      |  |    |       |
|------|--|----|-------|
| 3.1) | มีผลผลิตที่เป็นพันธู์แท้   | 10 | คะแนน |
| 3.2) | มีผลผลิตที่ได้รับการยอมรับจากสมาชิกหรือเครือข่าย   | 8  | คะแนน |
| 3.3) | มีผลตอบแทน และรายได้เพิ่มขึ้น  | 8  | คะแนน |
| 3.4) | มีหลักฐานที่แสดงว่าได้รับการยอมรับจากชุมชน หรือท้องถิ่น หรือองค์กรอื่นๆ มีกิจกรรมเด่นเป็นตัวอย่าง หรือเป็นแหล่งเรียนรู้ได้ มีผู้มาศึกษาดูงาน หรือเรียนรู้ หรือขอคำปรึกษา | 8  | คะแนน |
| 3.5) | ไม่สร้างมลภาวะต่อสิ่งแวดล้อมในชุมชน  | 6  | คะแนน |

## 1.2 ประเภทใช้ประโยชน์พันธกรรมและเทคโนโลยี

- |  |    |       |
|--|----|-------|
| 1) ความพร้อมของเกษตรกรเครือข่าย 30 คะแนน ดังนี้  |    |       |
| 1.1) มีความรู้ ทักษะ และประสบการณ์ในการเลี้ยงสัตว์   | 6  | คะแนน |
| 1.2) มีวิสัยทัศน์ หรือแนวคิดในอาชีพการเลี้ยงสัตว์  | 6  | คะแนน |
| 1.3) มีการพัฒนาความรู้อย่างต่อเนื่อง (ใฝ่รู้)  | 6  | คะแนน |
| 1.4) มีความสามารถในการสื่อความหมายเพื่อถ่ายทอด   | 6  | คะแนน |
| 1.5) ผู้ดูแลมีเวลา และเอาใจใส่สัตว์  | 6  | คะแนน |
| 2) ด้านความพร้อมของการดำเนินงานกิจกรรมเครือข่าย 30 คะแนน   |    |       |
| 2.1) มีการจัดเก็บข้อมูลเป็นปัจจุบัน  | 8  | คะแนน |
| 2.2) มีการนำเทคโนโลยีไปปรับใช้อย่างเหมาะสม   | 7  | คะแนน |
| 2.3) มีการสุขาภิบาลที่ดีสามารถเป็นตัวอย่างได้<br>ได้รับรองมาตรฐานฟาร์ม GAP   | 7  | คะแนน |
| 2.4) มีการปรับปรุงและพัฒนากิจการเพื่อเพิ่มประสิทธิภาพ  | 8  | คะแนน |
| 3) ด้านความสำเร็จจากการดำเนินงานกิจกรรมเครือข่าย 40 คะแนน  |    |       |
| 3.1) มีผลผลิตที่เกิดจากพันธกรรมสัตว์พันธุ์ดี<br>หรือเทคโนโลยีของกรมปศุสัตว์  | 10 | คะแนน |
| 3.2) มีผลผลิตที่ได้รับการยอมรับจากสมาชิกหรือเครือข่าย  | 8  | คะแนน |
| 3.3) มีผลตอบแทน และรายได้เพิ่มขึ้น   | 8  | คะแนน |
| 3.4) มีหลักฐานที่แสดงว่าได้รับการยอมรับจากชุมชน<br>หรือท้องถิ่น หรือองค์กรอื่นๆ มีกิจกรรมเด่นเป็นตัวอย่าง<br>หรือเป็นแหล่งเรียนรู้ได้ มีผู้มาศึกษาดูงาน หรือเรียนรู้<br>หรือขอคำปรึกษา | 8  | คะแนน |
| 3.5) ไม่สร้างมลภาวะต่อสิ่งแวดล้อมในชุมชน   | 6  | คะแนน |

### 1.3 ประเภทอนุรักษ์พันธุ์สัตว์พื้นเมือง

- |   |    |       |
|---|----|-------|
| 1) ความพร้อมของเกษตรกรเครือข่าย 30 คะแนน ดังนี้   |    |       |
| 1.1) มีวิสัยทัศน์ หรือแนวคิดในการอนุรักษ์พันธุ์สัตว์พื้นเมืองให้คงอยู่  | 10 | คะแนน |
| 1.2) มีความรู้ ทักษะ โดยการศึกษาค้นคว้าจากแหล่งอื่นๆ และพัฒนาความรู้อย่างต่อเนื่อง                                | 10 | คะแนน |
| 1.3) มีความสามารถในการสื่อความหมายเพื่อถ่ายทอด  | 10 | คะแนน |
| 2) ด้านความพร้อมของการดำเนินงานกิจกรรมเครือข่าย 30 คะแนน  |    |       |
| 2.1) มีการจัดเก็บข้อมูลเป็นปัจจุบัน   | 7  | คะแนน |
| 2.2) มีการใช้องค์ความรู้ในการอนุรักษ์ร่วมกับวัฒนธรรม ประเพณีภูมิปัญญาท้องถิ่น                                     | 10 | คะแนน |
| 2.3) มีการนำเทคโนโลยีมาปรับใช้อย่างเหมาะสม  | 6  | คะแนน |
| 2.4) มีเครือข่ายฯ อนุรักษ์ หรือขยายกิจกรรมสู่สมาชิก ในกลุ่มและผู้สนใจ   | 7  | คะแนน |
| 3) ด้านความสำเร็จจากการดำเนินงานกิจกรรมเครือข่าย 40 คะแนน   |    |       |
| 3.1) มีผลผลิตที่เป็นไปตามมาตรฐานพันธุ์แท้   | 10 | คะแนน |
| 3.2) มีการใช้ประโยชน์จากทรัพยากรพันธุกรรม และเทคโนโลยีการผลิต   | 10 | คะแนน |
| 3.3) มีผู้มาศึกษาดูงาน หรือเรียนรู้ หรือขอคำปรึกษา หรือเป็นฟาร์มต้นแบบ มีหลักฐานที่แสดงว่าได้รับการยอมรับจากชุมชน | 10 | คะแนน |
| 3.4) มีการสุขภาพที่ดีสามารถเป็นตัวอย่างได้ ไม่สร้างมลภาวะต่อสิ่งแวดล้อมในชุมชน                                    | 10 | คะแนน |

## 2. เงื่อนไขและวิธีการคัดเลือกเครือข่ายสัตว์พันธุ์ดีกรมปศุสัตว์ดีเด่น ระดับประเทศ

### 2.1 คุณสมบัติของเครือข่ายสัตว์พันธุ์ดีกรมปศุสัตว์ที่ส่งเข้าประกวด

- 1) เป็นสมาชิกฟาร์มเครือข่ายสัตว์พันธุ์ดีกรมปศุสัตว์ ที่ขึ้นทะเบียนไว้กับกรมปศุสัตว์เรียบร้อยแล้ว ก่อนวันส่งเข้าประกวด อย่างน้อย 6 เดือน
- 2) ไม่เคยได้รับการคัดเลือกให้เป็นเครือข่ายสัตว์พันธุ์ดีกรมปศุสัตว์ดีเด่น ระดับประเทศมาก่อน หรือหากเคยได้รับรางวัลดีเด่น ระดับประเทศมาแล้ว ต้องเว้นระยะการส่งเข้าประกวด ไม่น้อยกว่า 1 ปี (เปิดโอกาสให้เครือข่ายอื่นๆ)
- 3) เป็นเครือข่ายๆ ที่มีความพร้อมดำเนินกิจกรรม และประสบผลสำเร็จ จนปรากฏผลงานชัดเจนตามหลักเกณฑ์ตัวชี้วัดที่คณะกรรมการคัดเลือกเครือข่ายสัตว์พันธุ์ดีกรมปศุสัตว์ดีเด่น ระดับประเทศ ประจำปี 2565 สำนักพัฒนาพันธุ์สัตว์ กรมปศุสัตว์ เป็นผู้กำหนด (ตามเกณฑ์ที่แนบ)

### 2.2 ขั้นตอนการดำเนินงาน

ให้ดำเนินการตามคู่มือกิจกรรมคัดเลือกเครือข่ายสัตว์พันธุ์ดีกรมปศุสัตว์ดีเด่น ระดับประเทศ ประจำปี พ.ศ. 2565 โดยมีรายละเอียดเพิ่มเติม ดังนี้

1. การเสนอรายชื่อฟาร์มเครือข่ายสัตว์พันธุ์ดีกรมปศุสัตว์ดีเด่น ระดับเขต สามารถเสนอได้ไม่เกินประเภทละ 1 ฟาร์มต่อชนิดสัตว์
2. หน่วยงานที่เสนอชื่อฟาร์มเครือข่ายๆ เข้าประกวด จะต้องจัดทำเอกสารประกอบการพิจารณา (พร้อมผลคะแนนการประเมินระดับเขต) เสนอต่อคณะกรรมการคัดเลือกเครือข่ายสัตว์พันธุ์ดีกรมปศุสัตว์ดีเด่น ระดับประเทศ ประจำปี 2565 จำนวน 10 ชุด/เครือข่าย พร้อมไฟล์นำเสนอ (ไม่จำกัดรูปแบบ) กำหนดส่งเอกสารถึงสำนักพัฒนาพันธุ์สัตว์ กรมปศุสัตว์ ภายในวันที่ 18 กุมภาพันธ์ 2565 คณะกรรมการคัดเลือกฯ ระดับประเทศ ประชุมเพื่อพิจารณาเอกสารระดับเขตในเบื้องต้น โดยจะแจ้งผลการพิจารณาให้ทราบ เพื่อเตรียมการนำเสนอต่อคณะกรรมการคัดเลือกฯ ระดับประเทศต่อไป
3. ฟาร์มเครือข่ายๆ ที่ได้รับรางวัลอันดับที่ 1 ระดับเขต เป็นผู้มานำเสนอข้อมูล หรือมอบผู้แทนจากหน่วยงานเขต/จังหวัด/ศูนย์ฯ ที่กำกับดูแล นำเสนอข้อมูลของฟาร์มต่อคณะกรรมการคัดเลือกเครือข่ายๆ กำหนดเวลานำเสนอ 20 นาทีต่อฟาร์ม ซึ่งกำหนดการ วัน เวลา และสถานที่ในการนำเสนอ สำนักพัฒนาพันธุ์สัตว์ กรมปศุสัตว์จะแจ้งให้ทราบในภายหลัง
4. สำนักพัฒนาพันธุ์สัตว์ กรมปศุสัตว์ จะประกาศแจ้งผลการคัดเลือกให้ทุกหน่วยงานทราบ ภายในเดือนเมษายน 2565 ซึ่งเครือข่ายๆ อันดับที่ 1 จะได้รับเงินรางวัล จำนวน 5,000 บาท พร้อมโล่รางวัล และเกียรติบัตร ในวันคล้ายวันสถาปนากกรมปศุสัตว์ รางวัลที่ 2, 3 และรางวัลชมเชย จะได้รับเกียรติบัตร

แบบฟอร์มหลักเกณฑ์การให้คะแนนการคัดเลือกเครือข่ายสัตว์พันธุ์ดีกรมปศุสัตว์ดีเด่น ประจำปี 2565

หลักเกณฑ์การให้คะแนนการคัดเลือกเครือข่ายสัตว์พันธุ์ดีกรมปศุสัตว์ดีเด่น ประจำปี 2565		
ประเภทปรับปรุงพันธุ์และขยายพันธุ์		
เกณฑ์	ตัวชี้วัด	คะแนนเต็ม
ความพร้อมของ เกษตรกรเครือข่าย (30 คะแนน)	1. มีความรู้ ทักษะ และประสบการณ์ในการเลี้ยงสัตว์	6
	2. มีวิสัยทัศน์ หรือแนวคิดในอาชีพการเลี้ยงสัตว์	6
	3. มีการพัฒนาความรู้อย่างต่อเนื่อง (ใฝ่รู้)	6
	4. มีความสามารถในการสื่อความหมายเพื่อถ่ายทอด	6
	5. ผู้ดูแลมีเวลา และเอาใจใส่สัตว์	6
	<b>รวม (คะแนน)</b>	<b>30</b>
ความพร้อมของการ ดำเนินงานกิจกรรม เครือข่ายฯ (30 คะแนน)	1. มีเครือข่ายที่ใช้พันธกรรมหรือเป็นลูกข่าย	5
	2. มีแผนการคัดเลือก การผสมพันธุ์ ในการปรับปรุงพันธุ์ที่ชัดเจน	5
	3. มีการจัดเก็บข้อมูลฟาร์มตามเงื่อนไขของชนิดสัตว์และประเภทเครือข่าย	5
	4. มีการนำเทคโนโลยีไปปรับใช้อย่างเหมาะสม	5
	5. มีการสุขาภิบาลที่ดีสามารถเป็นตัวอย่างได้ ได้รับรองมาตรฐานฟาร์ม GAP	5
	6. มีการปรับปรุงและพัฒนากิจการเพื่อเพิ่มประสิทธิภาพ	5
<b>รวม (คะแนน)</b>	<b>30</b>	
ความสำเร็จจากการ ดำเนินงานกิจกรรม เครือข่ายฯ (40 คะแนน)	1. มีผลผลิตที่เป็นพันธุ์แท้	10
	2. มีผลผลิตที่ได้รับการยอมรับจากสมาชิกหรือเครือข่าย	8
	3. มีผลตอบแทน และรายได้เพิ่มขึ้น	8
	4. มีหลักฐานที่แสดงว่าได้รับการยอมรับจากชุมชน หรือท้องถิ่น หรือองค์กรอื่นๆ มีกิจกรรมเด่นเป็นตัวอย่าง หรือเป็นแหล่งเรียนรู้ได้ มีผู้มาศึกษาดูงาน หรือเรียนรู้ หรือขอคำปรึกษา	8
	5. ไม่สร้างมลภาวะต่อสิ่งแวดล้อมในชุมชน	6
<b>รวม (คะแนน)</b>	<b>40</b>	
		<b>100</b>

หลักเกณฑ์การให้คะแนนการคัดเลือกเครือข่ายสัตว์พันธุ์ดีกรมปศุสัตว์ดีเด่น ประจำปี 2565		
ประเภทใช้ประโยชน์พันธกรรมและเทคโนโลยี		
เกณฑ์	ตัวชี้วัด	คะแนน
ความพร้อมของ เกษตรกรเครือข่าย (30 คะแนน)	1. มีความรู้ ทักษะ และประสบการณ์ในการเลี้ยงสัตว์	6
	2. มีวิสัยทัศน์ หรือแนวคิดในอาชีพการเลี้ยงสัตว์	6
	3. มีการพัฒนาความรู้อย่างต่อเนื่อง (ใฝ่รู้)	6
	4. มีความสามารถในการสื่อความหมายเพื่อถ่ายทอด	6
	5. ผู้ดูแลมีเวลา และเอาใจใส่สัตว์	6
	<b>รวม (คะแนน)</b>	<b>30</b>
ความพร้อมของการ ดำเนินงานกิจกรรม เครือข่ายฯ (30 คะแนน)	1. มีการจัดเก็บข้อมูลเป็นปัจจุบัน	8
	2. มีการนำเทคโนโลยีปรับใช้อย่างเหมาะสม	7
	3. มีการสุขาภิบาลที่ดีสามารถเป็นตัวอย่างได้ ได้รับรองมาตรฐานฟาร์ม GAP	7
	4. มีการปรับปรุงและพัฒนากิจการเพื่อเพิ่มประสิทธิภาพ	8
	<b>รวม (คะแนน)</b>	<b>30</b>
ความสำเร็จจากการ ดำเนินงานกิจกรรม เครือข่ายฯ (40 คะแนน)	1. มีผลผลิตที่เกิดจากพันธกรรมสัตว์พันธุ์ดีหรือเทคโนโลยีของกรมปศุสัตว์	10
	2. มีผลผลิตที่ได้รับการยอมรับจากสมาชิกหรือเครือข่าย	8
	3. มีผลตอบแทน และรายได้เพิ่มขึ้น	8
	4. มีหลักฐานที่แสดงว่าได้รับการยอมรับจากชุมชน หรือท้องถิ่น หรือองค์กรอื่นๆ มีกิจกรรมเด่นเป็นตัวอย่าง หรือเป็นแหล่งเรียนรู้ได้ มีผู้มาศึกษาดูงาน หรือเรียนรู้ หรือขอคำปรึกษา	8
	5. ไม่สร้างมลภาวะต่อสิ่งแวดล้อมในชุมชน	6
	<b>รวม (คะแนน)</b>	<b>40</b>
		<b>100</b>



หลักเกณฑ์การให้คะแนนการคัดเลือกเครือข่ายสัตว์พันธุ์ดีกรมปศุสัตว์ดีเด่น ประจำปี 2565		
ประเภทอนุรักษพันธุ์สัตว์พื้นเมือง		
เกณฑ์	ตัวชี้วัด	คะแนน
ความพร้อมของ เกษตรกรเครือข่าย (30 คะแนน)	1. มีวิสัยทัศน์ หรือแนวคิดในการอนุรักษพันธุ์สัตว์พื้นเมืองให้คงอยู่	10
	2. มีความรู้ ทักษะ โดยการศึกษาค้นคว้าจากแหล่งอื่นๆ และพัฒนาความรู้ อย่างต่อเนื่อง	10
	3. มีความสามารถในการสื่อความหมายเพื่อถ่ายทอด	10
	<b>รวม (คะแนน)</b>	<b>30</b>
ความพร้อมของ กิจกรรมการ ดำเนินงานกิจกรรม เครือข่ายฯ (30 คะแนน)	1. มีการจัดเก็บข้อมูลเป็นปัจจุบัน	7
	2. มีการใช้องค์ความรู้ในการอนุรักษร่วมกับวัฒนธรรม ประเพณี ภูมิปัญญา ท้องถิ่น	10
	3. นำเทคโนโลยีมาปรับใช้อย่างเหมาะสม	6
	4. มีเครือข่ายฯ อนุรักษ หรือขยายกิจกรรมสู่สมาชิกในกลุ่มและผู้สนใจ	7
	<b>รวม (คะแนน)</b>	<b>30</b>
ความสำเร็จจากการ ดำเนินงานกิจกรรม เครือข่ายฯ (40 คะแนน)	1. มีผลผลิตที่เป็นไปตามมาตรฐานพันธุ์แท้	10
	2. มีการใช้ประโยชน์จากทรัพยากรพันธุกรรมและเทคโนโลยีการผลิต	10
	3. มีผู้มาศึกษาดูงาน หรือเรียนรู้ หรือขอคำปรึกษา หรือเป็นฟาร์มต้นแบบ มี หลักฐานที่แสดงว่าได้รับการยอมรับจากชุมชน ฯลฯ	10
	4. มีการสุขภาพที่ดีสามารถเป็นตัวอย่างได้ ไม่สร้างมลภาวะต่อสิ่งแวดล้อม ในชุมชน	10
	<b>รวม (คะแนน)</b>	<b>40</b>
		<b>100</b>

## แบบฟอร์มสรุปข้อมูลการคัดเลือกเครือข่ายสัตว์พันธุ์กรรมปศุสัตว์ดีเด่น ระดับเขต

สรุปข้อมูลการคัดเลือกเครือข่ายสัตว์พันธุ์กรรมปศุสัตว์ ที่เสนอเข้าคัดเลือกในพื้นที่สำนักงานปศุสัตว์เขต ประจำปีงบประมาณ 2565						
สำนักงานปศุสัตว์เขต..... จังหวัด .....						
ลำดับที่	ชื่อ-สกุล/ฟาร์ม/กลุ่ม	ที่อยู่	ประเภทเครือข่าย	ชนิดสัตว์	หน่วยงานที่รับผิดชอบ (ศูนย์/จังหวัด)	หมายเหตุ
หมายเหตุ						
	1. โปรดระบุเครือข่ายสัตว์พันธุ์กรรมปศุสัตว์ทุกเครือข่าย ที่เสนอโดย สนง.ปศจ./ศูนย์วิจัยและบำรุงพันธุ์สัตว์ภายในเขต					
	2. โปรดระบุข้อมูลผลการคัดเลือกเครือข่ายสัตว์พันธุ์กรรมปศุสัตว์ดีเด่น ระดับเขต ลำดับที่ 1, 2, 3 และรางวัลชมเชย ในช่องหมายเหตุ					

ทำเนียบเครือข่ายสัตว์พันธุ์ดีกรมปศุสัตว์ดีเด่น ระดับประเทศ

➤ ประเภทปรับปรุงพันธุ์และขยายพันธุ์

ปี งบประมาณ	ชื่อ-สกุล/ฟาร์ม/กลุ่ม	ที่อยู่	หมายเลขโทรศัพท์	ชนิดสัตว์
2557	นายปรีชา ศรีทธาสุข	44 หมู่ 3 ต.ถ้ำสิงขร อ.คีรีรัฐนิคม จ.สุราษฎร์ธานี	08-5099-2858	โคเนื้อ
	นายนพพล เจ้ยเปลี่ยน	74/3 หมู่ 8 ต.ท้องเนียน อ.ขนอม จ.นครศรีธรรมราช	08-9729-4806	แพะ
	นางวรรณุช แอลริส	22/25 หมู่ 2 ต.ทุ่งสะโตก อ.สันป่าตอง จ.เชียงใหม่	08-2193-1108	สุกร
	นายกฤษฎา จินดาหลวง	9 หมู่ 10 ต.บ้านโฮ้ง อ.บ้านโฮ้ง จ.ลำพูน	08-9561-2709	สัตว์ปีก (ไก่ประดู่หางดำ ลูกผสม)
2558	นายวิชาญ กัณหา	81 หมู่ 6 ต.วังบ่อ อ.หนองบัว จ.นครสวรรค์	08-9958-8880	โคเนื้อ
	นายสุรศักดิ์ เรืองมาก	66 หมู่ 1 ต.พุดินนา อ.คลองท่อม จ.กระบี่	08-3102-5290	แพะ
	นายไวยบ ไกรสร	112 หมู่ 11 ต.นางาม อ.เรณูนคร จ.นครพนม	08-7087-3694	สัตว์ปีก (เป็ดเทศ)
2559	นางอวยพร ศิริวิเชียร	176/5 หมู่ 5 ต.อ่างทอง อ.ทับสะแก จ.ประจวบคีรีขันธ์	08-1829-1111	โคเนื้อ
	นางวรรณุช แอลริส	22/25 หมู่ 2 ต.ทุ่งสะโตก อ.สันป่าตอง จ.เชียงใหม่	08-2193-1108	สุกร
	นายนรัตน์ งอกแสน	100/2 หมู่ 7 ต.บ้านกร่าง อ.เมือง จ.พิษณุโลก	08-1953-5500	สัตว์ปีก (เป็ดเทศ)
2560	นายสมชาย ลิ้มชูวงศ์	185 หมู่ 4 ต.ตะเคียน อ.ด่านขุนทด จ.นครราชสีมา	08-1876-6363	โคเนื้อ
	นางจิราภักดิ์ ขำเอนก	139 หมู่ 6 ต.หนองโสน อ.นางรอง จ.บุรีรัมย์	08-6257-3364	กระบี่

ปี งบประมาณ	ชื่อ-สกุล/ฟาร์ม/กลุ่ม	ที่อยู่	หมายเลขโทรศัพท์	ชนิดสัตว์
	นายมานิตย์ ครโสภา	83 หมู่ที่ 2 ต.หนองย่างจีน อ.เรณูนคร จ.นครพนม	08-7832-7302	สัตว์ปีก (ไก่วง)
2561	นายสิทธิพล เลหาวิช	289 หมู่ 3 ต.หัวเรือ อ.เมือง จ.อุบลราชธานี	08-7242-8818	โคเนื้อ
	นางรัฐจวน เฮงตระกูลสิน	99/14 ม. 12 ต.หนองไม้แก่น อ.แปลงยาว จ.ฉะเชิงเทรา	08-1541-7996	กระบือ
	นายบุญมี หมดนิกร	33/1 ม. 6 ซ.ผดุงพันธ์ ถนนผดุงพันธ์ แขวงหนองจอก เขตหนองจอก กรุงเทพฯ	08-1622-6754	แพะ
	นายเชษฐา กัญญาพงศ์	19/1 ม.8 ต.อาจสามารถ อ.เมือง จ.นครพนม	08-5014-9679	สัตว์ปีก (ไก่วง)
2562	นางอวยพร ศิริวิเชียร	176/5 หมู่ 5 ต.อ่างทอง อ.ทับสะแก จ.ประจวบคีรีขันธ์	08-1829-1111	โคเนื้อ
	นางจอน ทาบคำ	528/1 ม. 1 ต.วังใหม่ อ.วังสมบูรณ์ จ.สระแก้ว	08-1345-3167	โคนม
	นายวีรพงศ์ สถานสถิตย์	224 ม. 2 ต.แม่แฝก อ.สันทราย จ.เชียงใหม่	08-9063-6153	สัตว์ปีก (ไก่ ประดู่หางดำ เชียงใหม่)
2563	นายสัมฤทธิ์ อินเฉลียว	164 หมู่ 2 ต.น้ำสุต อ.พัฒนานิคม จ.ลพบุรี	08-6322-6307	โคเนื้อ
	นายบุญช่วย รักเพื่อน	214 หมู่ 12 ต.เขาสามลิบ อ.เขาฉกรรจ์ จ.สระแก้ว	08-6415-1642	โคนม
	นางสาววาสนา กุญชรรัตน์	74/1 หมู่ 8 ต.ทุ่งหลวง อ.ปากท่อ จ.ราชบุรี	08-1917-5363	แพะ
	เพชรไพฑูรย์ฟาร์ม	61/2 หมู่ 8 ต.แม่สุ่น อ.ฝาง จ.เชียงใหม่	08-9060-0216	สัตว์ปีก (ไก่ ประดู่หางดำ เชียงใหม่)

ปี งบประมาณ	ชื่อ-สกุล/ฟาร์ม/กลุ่ม	ที่อยู่	หมายเลขโทรศัพท์	ชนิดสัตว์
2564	นายเรวัต วัชรไทย	35 หมู่ 5 ต.หัวนา อ.เดิมบางนางบวช จ.สุพรรณบุรี	08-9744-4066	โคเนื้อ
	นางจอน ทาบคำ	528/1 ม. 1 ต.วังใหม่ อ.วังสมบูรณ์ จ.สระแก้ว	08-1345-3167	โคนม
	นางสาวสมพร แก้วปรีชา	113 หมู่ 4 ต.พุนกยูง อ.ตากฟ้า จ.นครสวรรค์	09-8239-1449	แกะ
	นายศิริคมสันต์ หาสุข	47 หมู่ 11 ต.ปราสาททอง อ.เขวาสินรินทร์ จ.สุรินทร์	08-9046-7476	สุกร
	นายสุรินทร์ จันท์ศรี	45/4 หมู่ 6 ต.วังพญา อ.รามัน จ.ยะลา	08-9295-3573	สัตว์ปีก (ไก่เบตง)

➤ ประเภทใช้ประโยชน์พันธุกรรมและเทคโนโลยี

ปี งบประมาณ	ชื่อ-สกุล/ฟาร์ม/กลุ่ม	ที่อยู่	หมายเลขโทรศัพท์	ชนิดสัตว์
2557	พีพีโอฟาร์ม	217 หมู่ 1 ต.ซาง อ.เซกา จ.บึงกาฬ	08-17905208	โคนม
2558	นายอุดมศักดิ์ แก้วจันทร์วงษ์	33 หมู่ 10 ต.เดิด อ.เมือง จ.ยโสธร	08-9917-4720	สุกร
2559	นายสมบัติ นิมาชีร์วัฒนา	138 หมู่ที่ 5 ต.น้ำพุ อ.เมือง จ.ราชบุรี	09-5953-5938	แพะ
2560	นางธนพร ตีบเหล็ก	49 หมู่ 1 ต.ทุ่งหัวช้าง อ.ทุ่งหัวช้าง จ.ลำพูน	08-0033-8684	สุกร
2561	นายสุทัศน์ มามาตย์	30 ม.3 ต.คลองยาง อ.เกาะลันตา จ.กระบี่	08-2281-6350	สัตว์ปีก (นกกะทา)
2562	โรงเรียนทหารการสัตว์ กรมการสัตว์ทหารบก	199 ม. 13 ต.พรหมณี อ.เมือง จ.นครนายก	08-7242-8818	สัตว์ปีก (ไก่เหลืองหาง ขาวบึงนทร์บุรี)
2563	นางอัมพร อาภาศิริกุล	46 หมู่ 3 ต.ซับสนุ่น อ.มวกเหล็ก จ.สระบุรี	08-7917-7129	โคนม
2564	นายศรีวรพงษ์ ฤๅชา	59 หมู่ 7 ต.พู่แค อ.เฉลิมพระเกียรติ จ.สระบุรี	08-9001-8765	สัตว์ปีก (ไก่วง)

➤ ประเภทอนุรักษ์พันธุ์สัตว์พื้นเมือง

ปี งบประมาณ	ชื่อ-สกุล/ฟาร์ม/กลุ่ม	ที่อยู่	หมายเลขโทรศัพท์	ชนิดสัตว์
2557	นายสุธรรม จันทร์อ่อน	54 หมู่ 10 ต.ทุ่งขวาง อ.กำแพงแสน จ.นครปฐม	081-3845352	สัตว์ปีก (เป็ดไข่)
2558	กลุ่มเกษตรกรผู้เลี้ยงกระบือ สวยงามบ้านดอนสมอ	30/21 หมู่ 1 ต.ท่าบ่อสงคราม อ.ศรีสงคราม จ.นครพนม	08-3250-2827	กระบือ
2559	นายสุเมธ สุขปรีดาจิตร	72 ม. 14 ต. ห้วยยาบ อ.บ้านธิ จ.ลำพูน	053-985055	โคพื้นเมือง (ขาว ลำพูน)
2560	นายจรินทร์ พรหมแก้ว	55/1 หมู่ 4 ต.แหลมสัก อ.อ่าวลึก จ.กระบี่	08-7881-1272	แพะ
2561	นายสมบัติ ทำละเอียด	53 ม.1 ต.ทับยายเชียง อ.พรหมพิราม จ.พิษณุโลก	08-1886-2033	กระบือ
2562	นางสุดารัตน์ คิ้วทอง	4 ม.2 ต.ห้วยยูง อ.เหนือคลอง จ.กระบี่	08-2805-2727	โคพื้นเมือง (โคชนภาคใต้)
2563	นายปรีชา กลั่นตระกูล	88/1 หมู่ 6 ต.บางเกลือ อ.บางปะกง จ.ฉะเชิงเทรา	08-9209-9344	สัตว์ปีก (ไก่พื้นเมือง)
2564	นายสุภกิต พันระเสน	33/1 หมู่ 11 ต.หัวรอ อ.เมือง จ.พิษณุโลก	08-1532-2717	สัตว์ปีก (ไก่พื้นเมือง)

รายละเอียดจัดสรรงบประมาณกิจกรรมเครือข่ายสัตว์พันธุ์ดีกรมปศุสัตว์ดีเด่น (สำนักงานปศุสัตว์จังหวัด)

แผนงานยุทธศาสตร์การเกษตรสร้างมูลค่า

ผลผลิต/โครงการ : พัฒนาศักยภาพกระบวนการผลิตสินค้าเกษตร

กิจกรรมหลัก : การพัฒนาการผลิตปศุสัตว์      กิจกรรมรอง : ฟาร์มเครือข่ายสัตว์พันธุ์ดี

ที่	สง.ปศจ.	รายการโอน (ไตรมาส 1)			รายการโอน (ไตรมาส 3)			สรุปรายการโอนทั้งปี		
		ค่าจ้างเหมาบริการ	วัสดุเชื้อเพลิง	รวมทั้งหมด	ค่าจ้างเหมาบริการ	วัสดุเชื้อเพลิง	รวมทั้งหมด	ค่าจ้างเหมาบริการ	วัสดุเชื้อเพลิง	รวมทั้งหมด
1	กรุงเทพมหานคร	1,000	1,000	2,000	900	900	1,800	1,900	1,900	3,800
2	ชัยนาท	1,100	1,100	2,200	1,100	1,100	2,200	2,200	2,200	4,400
3	นนทบุรี	1,000	1,000	2,000	900	900	1,800	1,900	1,900	3,800
4	ปทุมธานี	1,000	1,000	2,000	900	900	1,800	1,900	1,900	3,800
5	พระนครศรีอยุธยา	1,000	1,000	2,000	900	900	1,800	1,900	1,900	3,800
6	ลพบุรี	3,600	3,100	6,700	2,500	3,000	5,500	6,100	6,100	12,200
7	สระบุรี	1,600	1,700	3,300	1,600	1,600	3,200	3,200	3,300	6,500
8	สิงห์บุรี	1,000	1,000	2,000	900	900	1,800	1,900	1,900	3,800
9	อ่างทอง	900	900	1,800	800	900	1,700	1,700	1,800	3,500
10	จันทบุรี	1,600	1,600	3,200	1,500	1,500	3,000	3,100	3,100	6,200
11	ฉะเชิงเทรา	1,300	1,300	2,600	1,200	1,200	2,400	2,500	2,500	5,000
12	ชลบุรี	1,000	1,000	2,000	900	900	1,800	1,900	1,900	3,800
13	ตราด	1,300	1,400	2,700	1,300	1,300	2,600	2,600	2,700	5,300
14	นครนายก	1,100	1,100	2,200	1,100	1,100	2,200	2,200	2,200	4,400
15	ปราจีนบุรี	2,500	2,600	5,100	2,500	2,500	5,000	5,000	5,100	10,100
16	ระยอง	1,200	1,200	2,400	1,100	1,200	2,300	2,300	2,400	4,700
17	สมุทรปราการ	1,000	1,000	2,000	900	900	1,800	1,900	1,900	3,800
18	สระแก้ว	1,200	1,200	2,400	1,100	1,200	2,300	2,300	2,400	4,700

รายละเอียดจัดสรรงบประมาณกิจกรรมเครือข่ายสัตว์พันธุ์กรรมเครื่องปั้นดินเผา (สำนักงานปศุสัตว์จังหวัด)

แผนงานยุทธศาสตร์การเกษตรสร้างมูลค่า

ผลิตภัณฑ์/โครงการ : พัฒนาศักยภาพกระบวนการผลิตสินค้าเกษตร

กิจกรรมหลัก : การพัฒนาการผลิตปศุสัตว์                      กิจกรรมรอง : ฟาร์มเครือข่ายสัตว์พันธุ์ดี

ที่	สนง.ปศจ.	รายการโอน (ไตรมาส 1)			รายการโอน (ไตรมาส 3)			สรุปรายการโอนทั้งปี		
		ค่าจ้างเหมาบริการ	วัสดุเชื้อเพลิง	รวมทั้งหมด	ค่าจ้างเหมาบริการ	วัสดุเชื้อเพลิง	รวมทั้งหมด	ค่าจ้างเหมาบริการ	วัสดุเชื้อเพลิง	รวมทั้งหมด
19	ชัยภูมิ	1,800	1,800	3,600	1,700	1,800	3,500	3,500	3,600	7,100
20	นครราชสีมา	2,700	2,700	5,400	2,600	2,700	5,300	5,300	5,400	10,700
21	บุรีรัมย์	1,300	1,300	2,600	1,200	1,200	2,400	2,500	2,500	5,000
22	ยโสธร	1,600	1,700	3,300	1,600	1,600	3,200	3,200	3,300	6,500
23	ศรีสะเกษ	2,400	2,400	4,800	2,300	2,400	4,700	4,700	4,800	9,500
24	สุรินทร์	4,200	3,700	7,900	3,100	3,600	6,700	7,300	7,300	14,600
25	อำนาจเจริญ	1,000	1,000	2,000	900	900	1,800	1,900	1,900	3,800
26	อุบลราชธานี	2,000	2,000	4,000	2,000	2,000	4,000	4,000	4,000	8,000
27	เลย	1,800	1,800	3,600	1,700	1,800	3,500	3,500	3,600	7,100
28	กาฬสินธุ์	1,000	1,100	2,100	1,000	1,000	2,000	2,000	2,100	4,100
29	ขอนแก่น	2,100	2,100	4,200	2,000	2,100	4,100	4,100	4,200	8,300
30	นครพนม	3,300	2,900	6,200	2,500	2,900	5,400	5,800	5,800	11,600
31	บึงกาฬ	1,300	1,400	2,700	1,300	1,300	2,600	2,600	2,700	5,300
32	มหาสารคาม	4,400	3,900	8,300	3,300	3,900	7,200	7,700	7,800	15,500
33	มุกดาหาร	1,000	1,000	2,000	900	900	1,800	1,900	1,900	3,800
34	ร้อยเอ็ด	1,600	1,600	3,200	1,500	1,500	3,000	3,100	3,100	6,200
35	สกลนคร	1,500	1,500	3,000	1,400	1,500	2,900	2,900	3,000	5,900
36	หนองคาย	1,700	1,700	3,400	1,700	1,700	3,400	3,400	3,400	6,800



รายละเอียดจัดสรรงบประมาณกิจกรรมเครือข่ายสัตว์พันธุ์กรรมเครือข่ายสัตว์ดีเด่น (สำนักงานปศุสัตว์จังหวัด)

แผนงานยุทธศาสตร์การเกษตรสร้างมูลค่า

ผลผลิต/โครงการ : พัฒนาศักยภาพกระบวนการผลิตสินค้าเกษตร

กิจกรรมหลัก : การพัฒนาการผลิตปศุสัตว์      กิจกรรมรอง : ฟาร์มเครือข่ายสัตว์พันธุ์ดี

ที่	สนง.ปศจ.	รายการโอน (ไตรมาส 1)			รายการโอน (ไตรมาส 3)			สรุปรายการโอนทั้งปี		
		ค่าจ้างเหมาบริการ	วัสดุเชื้อเพลิง	รวมทั้งหมด	ค่าจ้างเหมาบริการ	วัสดุเชื้อเพลิง	รวมทั้งหมด	ค่าจ้างเหมาบริการ	วัสดุเชื้อเพลิง	รวมทั้งหมด
37	หนองบัวลำภู	1,000	1,100	2,100	1,000	1,000	2,000	2,000	2,100	4,100
38	อุดรธานี	1,900	2,000	3,900	1,900	1,900	3,800	3,800	3,900	7,700
39	เชียงใหม่	1,400	1,400	2,800	1,400	1,400	2,800	2,800	2,800	5,600
40	เชียงราย	1,600	1,700	3,300	1,600	1,600	3,200	3,200	3,300	6,500
41	แพร่	2,400	2,400	4,800	2,300	2,400	4,700	4,700	4,800	9,500
42	แม่ฮ่องสอน	1,300	1,400	2,700	1,300	1,300	2,600	2,600	2,700	5,300
43	น่าน	1,000	1,100	2,100	1,000	1,000	2,000	2,000	2,100	4,100
44	พะเยา	1,400	1,400	2,800	1,400	1,400	2,800	2,800	2,800	5,600
45	ลำปาง	1,600	1,700	3,300	1,600	1,600	3,200	3,200	3,300	6,500
46	ลำพูน	1,600	1,700	3,300	1,600	1,600	3,200	3,200	3,300	6,500
47	เพชรบูรณ์	1,200	1,200	2,400	1,100	1,200	2,300	2,300	2,400	4,700
48	กำแพงเพชร	1,000	1,100	2,100	1,000	1,000	2,000	2,000	2,100	4,100
49	ตาก	7,000	6,500	13,500	6,000	6,500	12,500	13,000	13,000	26,000
50	นครสวรรค์	6,000	5,600	11,600	5,000	5,500	10,500	11,000	11,100	22,100
51	พิจิตร	1,100	1,100	2,200	1,100	1,100	2,200	2,200	2,200	4,400
52	พิษณุโลก	5,500	5,000	10,500	4,500	5,000	9,500	10,000	10,000	20,000
53	สุโขทัย	1,000	1,100	2,100	1,000	1,000	2,000	2,000	2,100	4,100
54	อุตรดิตถ์	1,100	1,100	2,200	1,100	1,100	2,200	2,200	2,200	4,400

รายละเอียดจัดสรรงบประมาณกิจกรรมเครือข่ายสัตว์พันธุ์ดีกรมปศุสัตว์ดีเด่น (สำนักงานปศุสัตว์จังหวัด)

แผนงานยุทธศาสตร์การเกษตรสร้างมูลค่า

ผลผลิต/โครงการ : พัฒนาศักยภาพกระบวนการผลิตสินค้าเกษตร

กิจกรรมหลัก : การพัฒนาการผลิตปศุสัตว์                      กิจกรรมรอง : ฟาร์มเครือข่ายสัตว์พันธุ์ดี

ที่	สนง.ปศจ.	รายการโอน (ไตรมาส 1)			รายการโอน (ไตรมาส 3)			สรุปรายการโอนทั้งปี		
		ค่าจ้างเหมาบริการ	วัสดุเชื้อเพลิง	รวมทั้งหมด	ค่าจ้างเหมาบริการ	วัสดุเชื้อเพลิง	รวมทั้งหมด	ค่าจ้างเหมาบริการ	วัสดุเชื้อเพลิง	รวมทั้งหมด
55	อุทัยธานี	1,100	1,100	2,200	1,100	1,100	2,200	2,200	2,200	4,400
56	เพชรบุรี	1,000	1,100	2,100	1,000	1,000	2,000	2,000	2,100	4,100
57	กาญจนบุรี	1,200	1,200	2,400	1,200	1,200	2,300	2,300	2,400	4,700
58	นครปฐม	1,300	1,300	2,600	1,200	1,200	2,400	2,500	2,500	5,000
59	ประจวบคีรีขันธ์	1,200	1,200	2,400	1,100	1,200	2,300	2,300	2,400	4,700
60	ราชบุรี	3,300	2,900	6,200	2,500	2,900	5,400	5,800	5,800	11,600
61	สมุทรสงคราม	1,000	1,000	2,000	900	900	1,800	1,900	1,900	3,800
62	สมุทรสาคร	1,000	1,000	2,000	900	900	1,800	1,900	1,900	3,800
63	สุพรรณบุรี	1,900	2,000	3,900	1,900	1,900	3,800	3,800	3,900	7,700
64	กระบี่	3,700	3,200	6,900	2,700	3,200	5,900	6,400	6,400	12,800
65	ชุมพร	1,400	1,400	2,800	1,400	1,400	2,800	2,800	2,800	5,600
66	ตรัง	1,600	1,600	3,200	1,500	1,500	3,000	3,100	3,100	6,200
67	นครศรีธรรมราช	2,600	2,600	5,200	2,600	2,600	5,200	5,200	5,200	10,400
68	พังงา	1,600	1,700	3,300	1,600	1,600	3,200	3,200	3,300	6,500
69	พัทลุง	1,000	1,100	2,100	1,000	1,000	2,000	2,000	2,100	4,100
70	ภูเก็ต	1,000	1,000	2,000	900	900	1,800	1,900	1,900	3,800
71	ระนอง	1,000	1,000	2,000	900	900	1,800	1,900	1,900	3,800
72	สุราษฎร์ธานี	2,400	2,400	4,800	2,300	2,400	4,700	4,700	4,800	9,500

รายละเอียดจัดสรรงบประมาณกิจกรรมเครือข่ายสัตว์พันธุ์ดีกรมปศุสัตว์ดีเด่น (สำนักงานปศุสัตว์จังหวัด)

แผนงานยุทธศาสตร์การเกษตรสร้างมูลค่า

ผลิตภัณฑ์/โครงการ : พัฒนาศักยภาพกระบวนการผลิตสินค้าเกษตร

กิจกรรมหลัก : การพัฒนาการผลิตปศุสัตว์      กิจกรรมรอง : ฟาร์มเครือข่ายสัตว์พันธุ์ดี

ที่	สนง.ปศจ.	รายการโอน (ไตรมาส 1)			รายการโอน (ไตรมาส 3)			สรุปรายการโอนทั้งปี		
		ค่าจ้างเหมาบริการ	วัสดุเชื้อเพลิง	รวมทั้งหมด	ค่าจ้างเหมาบริการ	วัสดุเชื้อเพลิง	รวมทั้งหมด	ค่าจ้างเหมาบริการ	วัสดุเชื้อเพลิง	รวมทั้งหมด
73	นราธิวาส	2,500	2,600	5,100	2,500	2,500	5,000	5,000	5,100	10,100
74	ปัตตานี	1,800	1,800	3,600	1,700	1,800	3,500	3,500	3,600	7,100
75	ยะลา	2,300	2,300	4,600	2,300	2,300	4,600	4,600	4,600	9,200
76	สงขลา	2,000	2,000	4,000	2,000	2,000	4,000	4,000	4,000	8,000
77	สตูล	1,000	1,000	2,000	900	900	1,800	1,900	1,900	3,800
	รวม	139,100	136,900	276,000	126,700	132,600	259,300	265,800	269,500	535,300

หมายเหตุ \*\*ให้หน่วยงานที่ทางหนังสือขอปรับเปลี่ยนประเภทเงินมายัง สพพ. โดยปรับเปลี่ยนจากหมวดค่าจ้างเหมาบริการ เป็น เบี้ยเลี้ยง/น้ำมันเชื้อเพลิง



รายละเอียดงบประมาณ ในระบบ e-Operation (รายจังหวัด)

แผนงานยุทธศาสตร์การเกษตรสร้างมูลค่า

ผลผลิต/โครงการ : พัฒนาศักยภาพกระบวนการผลิตสินค้าเกษตร

กิจกรรมหลัก : การพัฒนาการผลิตปศุสัตว์ กิจกรรมรอง : ฟาร์มเครือข่ายสัตว์พันธุ์ดี

งบประมาณ/ หมวดรายจ่าย	หน่วยนับ	หน่วยงานในพื้นที่ สนง.ปศข.6								
		กำแพงเพชร	ตาก	นครสวรรค์	พิจิตร	พิษณุโลก	เพชรบูรณ์	สุโขทัย	อุตรดิตถ์	อุทัยธานี
รวมทั้งสิ้น	บาท	4,100	26,000	22,100	4,400	20,000	4,700	4,100	4,400	4,400
งบบุคลากร	บาท									
งบดำเนินงาน	บาท	4,100	26,000	22,100	4,400	20,000	4,700	4,100	4,400	4,400
งบลงทุน	บาท									
งบเงินอุดหนุน	บาท									
งบรายจ่ายอื่น	บาท									

งบประมาณ/ หมวดรายจ่าย	หน่วยนับ	หน่วยงานในพื้นที่ สนง.ปศข.7							
		กาญจนบุรี	นครปฐม	ประจวบฯ	เพชรบุรี	ราชบุรี	สุพรรณบุรี	สมุทรสาคร	สมุทรสงคราม
รวมทั้งสิ้น	บาท	4,700	5,000	4,700	4,100	11,600	7,700	3,800	3,800
งบบุคลากร	บาท								
งบดำเนินงาน	บาท	4,700	5,000	4,700	4,100	11,600	7,700	3,800	3,800
งบลงทุน	บาท								
งบเงินอุดหนุน	บาท								
งบรายจ่ายอื่น	บาท								

งบประมาณ/ หมวดรายจ่าย	หน่วยนับ	หน่วยงานในพื้นที่ สนง.ปศข.8								
		กระบี่	ชุมพร	นครศรีฯ	พังงา	ระนอง	สุราษฎร์ฯ	ตรัง	พัทลุง	ภูเก็ต
รวมทั้งสิ้น	บาท	12,800	5,600	10,400	6,500	3,800	9,500	6,200	4,100	3,800
งบบุคลากร	บาท									
งบดำเนินงาน	บาท	12,800	5,600	10,400	6,500	3,800	9,500	6,200	4,100	3,800
งบลงทุน	บาท									
งบเงินอุดหนุน	บาท									
งบรายจ่ายอื่น	บาท									

งบประมาณ/ หมวดรายจ่าย	หน่วยนับ	หน่วยงานในพื้นที่ สนง.ปศข.9				
		นราธิวาส	ปัตตานี	ยะลา	สงขลา	สตูล
รวมทั้งสิ้น	บาท	10,100	7,100	9,200	8,000	3,800
งบบุคลากร	บาท					
งบดำเนินงาน	บาท	10,100	7,100	9,200	8,000	3,800
งบลงทุน	บาท					
งบเงินอุดหนุน	บาท					
งบรายจ่ายอื่น	บาท					

เป้าหมายการติดตาม/ตรวจเยี่ยมเครือข่ายสัตว์พันธุ์ดีกรมปศุสัตว์ ในระบบ e-Operation (แยกรายจังหวัด)

แผนงานยุทธศาสตร์การเกษตรสร้างมูลค่า

ผลผลิต/โครงการ : พัฒนาศักยภาพกระบวนการผลิตสินค้าเกษตร

กิจกรรมหลัก : การพัฒนาการผลิตปศุสัตว์

กิจกรรมรอง : ฟาร์มเครือข่ายสัตว์พันธุ์ดี

ที่	สนง.ปศจ.	จำนวนการติดตาม/ตรวจเยี่ยมเครือข่ายฯ (ครั้ง)							
		โคเนื้อ	โคนม	กระบือ	สุกร	แพะ	แกะ	สัตว์ปีก	รวม
1	กรุงเทพมหานคร	-	2	-	-	-	-	-	2
2	ชัยนาท	2	-	-	-	2	-	-	4
3	นนทบุรี	-	-	-	-	2	-	-	2
4	ปทุมธานี	-	-	-	-	2	-	-	2
5	พระนครศรีอยุธยา	-	-	-	-	2	-	-	2
6	ลพบุรี	36	-	-	-	-	2	2	40
7	สระบุรี	8	2	2	-	-	-	2	14
8	สิงห์บุรี	-	-	-	-	2	-	-	2
9	อ่างทอง	-	-	-	-	-	-	-	-
10	จันทบุรี	8	-	2	-	-	-	2	12
11	ฉะเชิงเทรา	2	-	2	-	-	-	2	6
12	ชลบุรี	2	-	-	-	-	-	-	2
13	ตราด	6	-	2	-	-	-	-	8
14	นครนายก	-	-	-	-	-	-	4	4
15	ปราจีนบุรี	18	-	8	-	-	-	4	30
16	ระยอง	6	-	-	-	-	-	-	6
17	สมุทรปราการ	-	-	-	-	-	-	2	2
18	สระแก้ว	-	6	-	-	-	-	-	6
19	ชัยภูมิ	6	2	-	2	2	2	2	16
20	นครราชสีมา	10	8	2	10	-	-	2	32
21	บุรีรัมย์	2	-	2	-	-	2	-	6
22	ยโสธร	10	-	-	2	2	-	-	14
23	ศรีสะเกษ	14	-	2	10	-	-	2	28
24	สุรินทร์	2	-	20	8	-	-	20	50

ที่	สนง.ปศจ.	จำนวนการติดตาม/ตรวจเยี่ยมเครือข่ายฯ (ครั้ง)							
		โคเนื้อ	โคนม	กระบือ	สุกร	แพะ	แกะ	สัตว์ปีก	รวม
25	อำนาจเจริญ	-	-	-	-	2	-	-	2
26	อุบลราชธานี	14	-	-	2	2	-	2	20
27	เลย	4	-	10	-	-	-	2	16
28	กาฬสินธุ์	2	-	-	-	-	-	-	2
29	ขอนแก่น	12	-	-	8	-	-	2	22
30	นครพนม	8	-	18	4	-	-	6	36
31	บึงกาฬ	2	2	2	-	2	-	-	8
32	มหาสารคาม	42	-	2	10	-	-	-	54
33	มุกดาหาร	2	-	-	-	-	-	-	2
34	ร้อยเอ็ด	2	-	6	2	2	-	-	12
35	สกลนคร	-	8	-	2	-	-	-	10
36	หนองคาย	6	-	-	4	2	-	2	14
37	หนองบัวลำภู	-	-	-	-	-	-	2	2
38	อุดรธานี	12	-	2	2	-	-	2	18
39	เชียงใหม่	2	-	-	-	-	-	8	10
40	เชียงราย	4	-	2	2	-	-	6	14
41	แพร่	24	-	-	2	-	-	2	28
42	แม่ฮ่องสอน	-	-	-	-	-	2	6	8
43	น่าน	2	-	-	-	-	-	-	2
44	พะเยา	6	-	-	2	-	-	2	10
45	ลำปาง	4	-	-	8	-	-	2	14
46	ลำพูน	4	-	-	6	-	-	4	14
47	เพชรบูรณ์	6	-	-	-	-	-	-	6
48	กำแพงเพชร	2	-	-	-	-	-	-	2
49	ตาก	100	-	-	-	-	-	-	100
50	นครสวรรค์	52	-	12	2	4	6	6	82
51	พิจิตร	2	-	-	-	-	-	2	4
52	พิษณุโลก	58	-	10	-	-	-	4	72
53	สุโขทัย	2	-	-	-	-	-	-	2

ที่	สนง.ปศจ.	จำนวนการติดตาม/ตรวจเยี่ยมเครือข่ายฯ (ครั้ง)							
		โคเนื้อ	โคนม	กระบือ	สุกร	แพะ	แกะ	สัตว์ปีก	รวม
54	อุดรดิตถ์	2	-	-	-	-	-	2	4
55	อุทัยธานี	-	-	4	-	-	-	-	4
56	เพชรบุรี	2	-	-	-	-	-	-	2
57	กาญจนบุรี	4	-	-	-	2	-	-	6
58	นครปฐม	2	2	-	-	-	-	2	6
59	ประจวบคีรีขันธ์	4	-	-	-	2	-	-	6
60	ราชบุรี	18	-	-	4	10	-	4	36
61	สมุทรสงคราม	-	-	-	-	2	-	-	2
62	สมุทรสาคร	-	-	-	-	2	-	-	2
63	สุพรรณบุรี	6	-	-	2	6	-	4	18
64	กระบี่	8	-	-	-	32	-	2	42
65	ชุมพร	8	-	-	2	-	-	-	10
66	ตรัง	10	-	-	-	2	-	-	12
67	นครศรีธรรมราช	6	-	-	2	10	-	14	32
68	พังงา	8	-	-	-	6	-	-	14
69	พัทลุง	-	-	-	-	-	-	2	2
70	ภูเก็ต	-	-	-	-	2	-	-	2
71	ระนอง	-	-	-	2	-	-	-	2
72	สุราษฎร์ธานี	16	-	-	4	6	-	2	28
73	นราธิวาส	-	-	-	-	30	-	-	30
74	ปัตตานี	2	-	2	-	8	2	2	16
75	ยะลา	-	-	-	-	16	-	10	26
76	สงขลา	4	-	-	2	10	2	2	20
77	สตูล	-	-	-	-	2	-	-	2
	รวม	606	32	112	106	176	18	150	1,200

หมายเหตุ ยกเว้นอ่างทอง ไม่มีเป้าหมายการติดตาม/ตรวจเยี่ยม



## รายละเอียดตัวชี้วัดปศุสัตว์จังหวัด

ปีงบประมาณ 2565

โดย สำนักพัฒนาพันธุ์สัตว์

ชื่อตัวชี้วัด ร้อยละความสำเร็จของการดำเนินงานเครือข่ายสัตว์พันธุ์ดีกรมปศุสัตว์

น้ำหนักผลงาน : ร้อยละ 5

คำอธิบาย :

- เครือข่ายสัตว์พันธุ์ดีกรมปศุสัตว์ หมายถึง เกษตรกร กลุ่มเกษตรกร ฟาร์ม ที่นำสัตว์ เทคโนโลยี องค์ความรู้ ของกรมปศุสัตว์ไปใช้ประโยชน์ ทั้งด้านการปรับปรุงพันธุ์ขยายพันธุ์และอนุรักษ์พันธุ์เพื่อกระจายพันธุ์ให้เกษตรกรทั่วไปได้อย่างทั่วถึง ภายใต้การกำกับดูแลของกรมปศุสัตว์ทั้งด้านการจัดการฟาร์ม การคัดเลือกพันธุ์ การปรับปรุงพันธุ์และการบันทึกข้อมูล โดยเครือข่ายสัตว์พันธุ์ดีจะต้องมีการทำข้อตกลงในการปฏิบัติงานเครือข่ายร่วมกับกรมปศุสัตว์ ทำให้เกษตรกรสามารถผลิตสัตว์ได้อย่างเพียงพอกับความต้องการบริโภคภายในประเทศและเพื่อการส่งออก โดยแบ่งเครือข่ายสัตว์พันธุ์ดีออกเป็น 3 ประเภท คือ

- 1) เครือข่ายใช้ประโยชน์พันธุ์กรรมและเทคโนโลยี
- 2) เครือข่ายปรับปรุงพันธุ์และขยายพันธุ์
- 3) เครือข่ายอนุรักษ์พันธุ์สัตว์พื้นเมือง

- ระดับความสำเร็จของการดำเนินงานของฟาร์มเครือข่าย หมายถึง กระบวนการบริหารจัดการ ในการดำเนินงานของฟาร์มเครือข่าย เพื่อให้บรรลุเป้าหมายตามภารกิจหลักของหน่วยงาน (เครือข่ายที่ผ่านการพิจารณา และขึ้นทะเบียนเป็นเครือข่ายสัตว์พันธุ์ดีกรมปศุสัตว์)

- ระดับความสำเร็จของการตรวจเยี่ยมติดตามการดำเนินงานของฟาร์มเครือข่าย หมายถึง กระบวนการบริหารจัดการในการดำเนินงานตรวจเยี่ยมติดตามการดำเนินงานของฟาร์มเครือข่าย (เครือข่ายที่ผ่านการพิจารณา และขึ้นทะเบียนเป็นเครือข่ายสัตว์พันธุ์ดีกรมปศุสัตว์)

ข้อมูลพื้นฐานประกอบตัวชี้วัด :

ข้อมูลพื้นฐาน	หน่วยวัด	ผลการดำเนินงานที่ผ่านมา					
		2559	2560	2561	2562	2563	2564
เครือข่ายสัตว์พันธุ์ดีกรมปศุสัตว์	เครือข่าย	926	782	845	893	849	874

## 1. สำหรับจังหวัดที่มีเป้าหมายการดำเนินงานเครือข่ายสัตว์พันธุ์ดีกรมปศุสัตว์

### 1.1 ร้อยละความสำเร็จในการตรวจเยี่ยม ตรวจสอบประเมิน และติดตามผลการดำเนินงาน เมื่อเทียบกับเป้าหมาย (2 คะแนน)

เกณฑ์การให้คะแนน : พิจารณาจากระดับความสำเร็จเป็นร้อยละของจำนวนเครือข่ายสัตว์พันธุ์ดีกรมปศุสัตว์ที่ได้รับการตรวจเยี่ยม ตรวจสอบประเมิน ติดตามผลการดำเนินงานและร้อยละการเบิกจ่ายงบประมาณ เมื่อเทียบกับค่าเป้าหมาย ทั้งนี้สำนักพัฒนาพันธุ์สัตว์ซึ่งเป็นผู้รับผิดชอบตัวชี้วัด จะดำเนินการประเมินผลจากรายงานของหน่วยงาน ปีละ 2 ครั้ง

#### รอบ 1/2565

ระดับ	ค่าเป้าหมายผลงาน/ รายละเอียดการดำเนินงาน	คะแนนที่ได้
1	ผลการดำเนินงานติดตาม และร้อยละการเบิกจ่าย < ร้อยละ 40.00	0.00
2	ผลการดำเนินงานติดตาม และร้อยละการเบิกจ่าย ร้อยละ 40.00 – 44.99	0.50
3	ผลการดำเนินงานติดตาม และร้อยละการเบิกจ่าย ร้อยละ 45.00 – 49.99	1.00
4	ผลการดำเนินงานติดตาม และร้อยละการเบิกจ่าย ร้อยละ 50.00 – 54.99	1.50
5	ผลการดำเนินงานติดตาม และร้อยละการเบิกจ่าย ร้อยละ 55.00 ขึ้นไป	2.00

#### รอบ 2/2565

ระดับ	ค่าเป้าหมายผลงาน/ รายละเอียดการดำเนินงาน	คะแนนที่ได้
1	ผลการดำเนินงานติดตาม และร้อยละการเบิกจ่าย < ร้อยละ 60.00	0.00
2	ผลการดำเนินงานติดตาม และร้อยละการเบิกจ่าย ร้อยละ 60.00 – 69.99	0.50
3	ผลการดำเนินงานติดตาม และร้อยละการเบิกจ่าย ร้อยละ 70.00 – 79.99	1.00
4	ผลการดำเนินงานติดตาม และร้อยละการเบิกจ่าย ร้อยละ 80.00 – 89.99	1.50
5	ผลการดำเนินงานติดตาม และร้อยละการเบิกจ่าย ร้อยละ 90.00 ขึ้นไป	2.00

#### แหล่งข้อมูล/วิธีการจัดเก็บข้อมูล :

1. รายงานผลการปฏิบัติงานในระบบ e-Operation
2. ทะเบียนเครือข่ายสัตว์พันธุ์ดีกรมปศุสัตว์

## 1.2 การจัดส่งรายงานการดำเนินงานเครือข่ายสัตว์พันธุ์ดีกรมปศุสัตว์ รอบ 6 เดือน และรอบ 12 เดือน (3 คะแนน)

เกณฑ์การให้คะแนน : พิจารณาจากรายงานผลการตรวจเยี่ยม ติดตามการดำเนินงานเครือข่ายสัตว์พันธุ์ดีกรมปศุสัตว์ (ตามแบบฟอร์ม) ทั้งนี้สำนักพัฒนาพันธุ์สัตว์ซึ่งเป็นผู้รับผิดชอบตัวชี้วัด จะดำเนินการประเมินผลจากรายงานของหน่วยงาน ปีละ 2 ครั้ง

ครั้งที่ 1 ช่วงเดือนตุลาคม 2564 – มีนาคม 2565 (ภายในวันที่ 20 มีนาคม 2565)

ครั้งที่ 2 ช่วงเดือนเมษายน 2565 – กันยายน 2565 (ภายในวันที่ 20 กันยายน 2565)

ระดับ	ค่าเป้าหมายผลงาน/ รายละเอียดการดำเนินงาน	คะแนนที่ได้
1	หน่วยงานจัดทำแผนการดำเนินงานเครือข่ายสัตว์พันธุ์ดีกรมปศุสัตว์	0.00
2	หน่วยงานถ่ายทอดแนวทางการดำเนินงานไปสู่การปฏิบัติให้บังเกิดผล แก่หน่วยงานที่เกี่ยวข้อง พร้อมทั้งดำเนินการตามแผนที่กำหนด	0.50
3	รายงานผลการดำเนินงานต่อปศุสัตว์จังหวัด	1.00
4	หน่วยงานส่งรายงานผลการดำเนินงานต่อสำนักพัฒนาพันธุ์สัตว์ ถูกต้อง ครบถ้วน สมบูรณ์ รายงานข้อมูลเครือข่ายฯ น้อยกว่ากึ่งหนึ่งของจำนวนเครือข่ายฯ ที่หน่วยงานรับผิดชอบ ส่งตามกำหนดเวลา	2.00
5	หน่วยงานส่งรายงานผลการดำเนินงานต่อสำนักพัฒนาพันธุ์สัตว์ ถูกต้อง ครบถ้วน สมบูรณ์ รายงานข้อมูลเครือข่ายฯ เกินกึ่งหนึ่งของจำนวนเครือข่ายฯ ที่หน่วยงาน รับผิดชอบ ส่งตามกำหนดเวลา	3.00

หมายเหตุ : ส่งช้ากว่ากำหนด หัก 0.5 คะแนน

### แหล่งข้อมูล/วิธีการจัดเก็บ

- ทะเบียนเครือข่ายสัตว์พันธุ์ดีกรมปศุสัตว์
- รวบรวมจาก แผนและแนวทางการดำเนินงาน การส่งรายงานผลการดำเนินงานเครือข่ายสัตว์พันธุ์ดีกรมปศุสัตว์ของหน่วยงานที่ส่งมายังสำนักพัฒนาพันธุ์สัตว์ รอบ 6 เดือน และ รอบ 12 เดือน
- หน่วยงานดำเนินการจัดส่งรายงานประจำเดือน ได้เพียงช่องทางเดียว คือ ทางจดหมายอิเล็กทรอนิกส์ [breeding9@dld.go.th](mailto:breeding9@dld.go.th) เท่านั้น

## 2. สำหรับจังหวัดที่ไม่มีเป้าหมายการดำเนินงานเครือข่ายสัตว์พันธุ์ดีกรมปศุสัตว์ (5 คะแนน)

เกณฑ์การให้คะแนน : พิจารณาจากรายงานผลการดำเนินงานเครือข่ายสัตว์พันธุ์ดีกรมปศุสัตว์ ทั้งนี้สำนักพัฒนาพันธุ์สัตว์ซึ่งเป็นผู้รับผิดชอบตัวชี้วัดจะดำเนินการประเมินผลจากการรายงานของหน่วยงาน ปีละ 2 ครั้ง

ครั้งที่ 1 ช่วงเดือนตุลาคม 2564 – มีนาคม 2565 (ภายในวันที่ 20 มีนาคม 2565)

ครั้งที่ 2 ช่วงเดือนเมษายน 2565 – กันยายน 2565 (ภายในวันที่ 20 กันยายน 2565)

### ครั้งที่ 1/2565

ระดับ	ค่าเป้าหมายผลงาน/ รายละเอียดการดำเนินงาน	คะแนนที่ได้
1	<ul style="list-style-type: none"> <li>จัดทำแผนและกำหนดแนวทางการดำเนินการตัวชี้วัดที่รับผิดชอบ</li> </ul>	1.00
2	<ul style="list-style-type: none"> <li>ชี้แจงประชาสัมพันธ์กิจกรรมเครือข่ายสัตว์พันธุ์ดีกรมปศุสัตว์ให้เจ้าหน้าที่ภายในหน่วยงานทราบ</li> <li>ถ่ายทอดแนวทางการดำเนินงานไปสู่การปฏิบัติให้บังเกิดผล</li> </ul>	2.00
3	<ul style="list-style-type: none"> <li>ประสานงานกับหน่วยงานสังกัดสำนักพัฒนาพันธุ์สัตว์ที่รับผิดชอบในพื้นที่</li> </ul>	3.00
4	<ul style="list-style-type: none"> <li>ประชาสัมพันธ์กิจกรรมเครือข่ายสัตว์พันธุ์ดีกรมปศุสัตว์ให้เกษตรกรทราบ</li> <li>รับสมัครเกษตรกรเข้าร่วมโครงการฯ</li> </ul>	4.00
5	<ul style="list-style-type: none"> <li>จัดทำรายงานผลการดำเนินงานให้สำนักพัฒนาพันธุ์สัตว์ที่รับผิดชอบตัวชี้วัด ตามกำหนดเวลา</li> </ul>	5.00

### ครั้งที่ 2/2565

ระดับ	ค่าเป้าหมายผลงาน/ รายละเอียดการดำเนินงาน	คะแนนที่ได้
1	<ul style="list-style-type: none"> <li>ชี้แจงประชาสัมพันธ์กิจกรรมเครือข่ายสัตว์พันธุ์ดีให้เจ้าหน้าที่ภายในหน่วยงานทราบ</li> <li>ประสานงานกับหน่วยงานสังกัด สำนักพัฒนาพันธุ์สัตว์ที่รับผิดชอบในพื้นที่</li> </ul>	1.00
2	<ul style="list-style-type: none"> <li>ประชาสัมพันธ์กิจกรรมเครือข่ายสัตว์พันธุ์ดีกรมปศุสัตว์ให้เกษตรกรทราบ</li> <li>รับสมัครเกษตรกรเข้าร่วมโครงการฯ</li> </ul>	2.00
3	<ul style="list-style-type: none"> <li>มีเกษตรกรยื่นแบบเข้าร่วมโครงการฯ จำนวน 1 เครือข่าย</li> <li>ร่วมตรวจประเมินเกษตรกรที่สมัครเข้าร่วมโครงการฯ</li> </ul>	3.00
4	<ul style="list-style-type: none"> <li>ส่งเอกสารการสมัครเข้าร่วมโครงการฯ (ใบสมัครเครือข่ายฯ พร้อมแบบประเมินฯ) เพื่อขออนุมัติเป็นเครือข่ายสัตว์พันธุ์ดีกรมปศุสัตว์</li> </ul>	4.00

ระดับ	ค่าเป้าหมายผลงาน/ รายละเอียดการดำเนินงาน	คะแนนที่ได้
5	<ul style="list-style-type: none"> <li>■ มีเครือข่ายที่ผ่านการพิจารณา และขึ้นทะเบียนเป็นเครือข่ายสัตว์พันธุ์ดีกรมปศุสัตว์ จำนวน 1 เครือข่าย</li> <li>■ รายงานผลการดำเนินงานให้สำนักพัฒนาพันธุ์สัตว์ที่รับผิดชอบตัวชี้วัดตามกำหนดเวลา</li> </ul>	5.00

หมายเหตุ : ส่งช้ากว่ากำหนด หัก 0.5 คะแนน

**แหล่งข้อมูล/วิธีการจัดเก็บข้อมูล :**

1. รวบรวมจากการรายงานผลการดำเนินงานเครือข่ายสัตว์พันธุ์ดีกรมปศุสัตว์ รอบ 6 เดือน กำหนดส่งภายในวันที่ 20 มีนาคม 2565 และรอบ 12 เดือน กำหนดส่งภายในวันที่ 20 กันยายน 2565
2. ทะเบียนเครือข่ายสัตว์พันธุ์ดีกรมปศุสัตว์ (รอบ 12 เดือน)
3. หน่วยงานดำเนินการจัดส่งรายงานผลการดำเนินการ ได้เพียงช่องทางเดียว คือ ทางจดหมายอิเล็กทรอนิกส์ breeding9@dld.go.th เท่านั้น

ผู้กำกับดูแลตัวชี้วัด : นางสาวเยาวลักษณ์ เลไพจิตร เบอร์ติดต่อ 08-9104-6596

ผู้จัดเก็บข้อมูล : นางสาวจิรัสย์ชา กองแก้ว เบอร์ติดต่อ 09-0986-4186

**ภาคผนวก**

## สรุปจำนวนทะเบียนเครือข่ายสัตว์พันธุ์ดีกรมปศุสัตว์

เขต	ใช้ประโยชน์พันธุ์กรรมและเทคโนโลยี								ปรับปรุงพันธุ์และขยายพันธุ์								อนุรักษ์พันธุ์สัตว์พื้นเมือง					รวมทั้งหมด
	โคเนื้อ	โคนม	กระบือ	สุกร	แพะ	แกะ	สัตว์ปีก	รวม	โคเนื้อ	โคนม	กระบือ	สุกร	แพะ	แกะ	สัตว์ปีก	รวม	โคเนื้อ	กระบือ	แพะ	สัตว์ปีก	รวม	
1	10	3			4		2	19	24				1	1	1	27		1			1	47
2	21	1	2				12	36	7	3	1				11		5		3	8	55	
3	25		7	20	3	1	14	70	14	6	6	3	2	1	5	37	7	9			16	123
4	59	6	7	18	3		9	102	12	1	9	3			4	29		14			14	145
5	26			9		1	8	44	3			3			10	16	5	1		3	9	69
6	152		11	1	3	2	2	171	19		3	1		3	5	31		3		2	5	207
7	12	1		4	15		5	37	8			1	4		13	6				2	8	58
8	7			4	24		12	47	16			4	16		37	15		3	1	19	103	
9	7			2	42	3	2	56					2		6		1	1	3	5	67	
รวม	319	11	27	58	94	7	66	582	103	10	19	15	25	5	30	207	33	34	4	14	85	874

สรุปจำนวนทะเบียนเครือข่ายสัตว์พันธุ์ดีกรมปศุสัตว์				
เขต	ใช้ประโยชน์พันธุ์กรรมและเทคโนโลยี	ปรับปรุงพันธุ์และขยายพันธุ์	อนุรักษ์พันธุ์สัตว์พื้นเมือง	รวม
1	19	27	1	47
2	36	11	8	55
3	70	37	16	123
4	102	29	14	145
5	44	16	9	69
6	171	31	5	207
7	37	13	8	58
8	47	37	19	103
9	56	6	5	67
รวม	582	207	85	874

สรุปจำนวนเครื่องขายสัตว์พันธุ์ดีกรมปศุสัตว์ (แยกรายเขต รายจังหวัด)

เขต	จังหวัด	ใช้ประโยชน์พันธุ์กรรมและเทคโนโลยี						ปรับปรุงพันธุ์และขยายพันธุ์						อนุรักษ์พันธุ์สัตว์พื้นเมือง				รวมทั้งหมด							
		โคเนื้อ	โคนม	กระบือ	สุกร	แพะ	แกะ	สัตว์ปีก	รวม	โคเนื้อ	โคนม	กระบือ	สุกร	แพะ	แกะ	สัตว์ปีก	รวม		โคเนื้อ	กระบือ	แพะ	สัตว์ปีก	รวม		
1	รวม	10	3			4		2	19	24				1	1	1	27			1			1	47	
	กรุงเทพมหานคร		1						1															1	
	ชัยนาท									1				1			3							3	
	นนทบุรี					1			1															1	
	ปทุมธานี					1			1															1	
	พระนครศรีอยุธยา					1			1															1	
	ลพบุรี	7					1	1	8	20					1		21							29	
	สระบุรี	3	2					1	6	3							3			1				10	
	สิงห์บุรี								1																1
	รวม		21	1	2			12	36	7	3	1					11			5			3	8	55
2	จันทบุรี	5		1			3	9																9	
	ฉะเชิงเทรา						1	1	1	1	1					2						2		5	
	ชลบุรี									1						1								1	
	ตราด	4						4	1							1				1				6	
	นครนายก						3	3																3	
	ปราจีนบุรี	10		1			5	16	2							2			4					22	
	ระยอง	2						2	2							2								4	
	สมุทรปราการ																					1		1	
	สระแก้ว		1					1			3						3							4	



เขต	จังหวัด	ใช้ประโยชน์พันธุ์กรรมและเทคโนโลยี										ปรับปรุงพันธุ์และขยายพันธุ์										อนุรักษ์พันธุ์สัตว์พื้นเมือง				รวมทั้งหมด	
		โคนม	กระบือ	สุกร	แพะ	แกะ	สัตว์ปีก	รวม	โคนม	กระบือ	สุกร	แพะ	แกะ	สัตว์ปีก	รวม	โคนม	กระบือ	แพะ	สัตว์ปีก	รวม							
3	รวม	25	7	20	3	1	14	70	14	14	14	14	6	6	3	2	1	5	37	7	9				16	123	
	ชัยภูมิ	5		1	2	1	1	10	1	1			1						2							12	
	นครราชสีมา	3		5			1	9	1	1	1	6	5	1	1			1	14							23	
	บุรีรัมย์	1						1	2			2		1			1		4							5	
	ยโสธร	7		1	1			9							1				1							10	
	ศรีสะเกษ	8		8				16				1						1	2		2					20	
	สุรินทร์		7	4			10	21				1		4	1			3	9		7					37	
	อำนาจเจริญ															1			1								1
	อุบลราชธานี	1		1			2	4	3							1			4		7					15	
	รวม	59	6	7	18	3	9	102	12	12	1	9	3	1	9	3		4	29	14	14				14	145	
4	เลย	1					1	2	2					8				10								12	
	กาฬสินธุ์	1		1			2																			2	
	ขอนแก่น	7		6			1	14	2									2								16	
	นครพนม	5	2	2		2	11	1	1					1			3	5		11						27	
	บึงกาฬ	1	1		1		1	4												2						6	
	มหาสารคาม	28	1	5			34	4						1				5								39	
	มุกดาหาร	1					1																			1	
	ร้อยเอ็ด	2	4	1			7							2					2							9	
	สกลนคร		5	1			6					1							1								7
	หนองคาย	4		2	1		1	8	1										1								9
หนองบัวลำภู						1	1										1	1								2	
อุดรธานี	9		1			2	12	2										2		1				1	15		

เขต	จังหวัด	ใช้ประโยชน์พันธุ์กรรมและเทคนิคโนโลยี										ปรับปรุงพันธุ์และขยายพันธุ์										อนุรักษ์พันธุ์สัตว์พื้นเมือง					รวมทั้งหมด
		โคนม	กระบือ	สุกร	แพะ	แกะ	สัตว์ปีก	รวม	โคนม	กระบือ	สุกร	แพะ	แกะ	สัตว์ปีก	รวม	โคนม	กระบือ	แพะ	สัตว์ปีก	รวม							
5	รวม	26		9	1	8	44	3		3		10	16	5	1		3	9	69								
	เชียงใหม่							1				6	7						7								
	เชียงราย	3		1		3	7					1	1		1		1	2	10								
	แพร่	17				1	18	1		1			2						20								
	แม่ฮ่องสอน				1	3	4										2	2	6								
	น่าน													2					2								
	พะเยา	4		1		1	6	1					1						7								
	ลำปาง	2		4			6			1			1						7								
	ลำพูน			3			3			1		3	4	3				3	10								
	รวม	152	11	1	3	2	171	19	3	1	3	5	31	3	3	2	5	207									
6	เพชรบูรณ์	2					2	2				2							4								
	กำแพงเพชร	1				1	1	1				1							2								
	ตาก	70				70	5					5							75								
	นครสวรรค์	35	5	1	3	46	7	1	1	3	3	15	1				1	62									
	พิจิตร	2				2					1	1							3								
	พิษณุโลก	40	5			46	4				1	5	2				4	55									
	สุโขทัย	1				1													1								
	อุตรดิตถ์	1				1	2												2								
	อุทัยธานี		1			1				2			2						3								

เขต	จังหวัด	ใช้ประโยชน์พันธุ์กรรมและเทคนิคโนโลยี						ปรับปรุงพันธุ์และขยายพันธุ์						อนุรักษ์พันธุ์สัตว์พื้นเมือง				รวมทั้งหมด			
		โคนม	กระบือ	สุกร	แพะ	แกะ	สัตว์ปีก	รวม	โคนม	กระบือ	สุกร	แพะ	แกะ	สัตว์ปีก	รวม	โคนม	กระบือ		แพะ	สัตว์ปีก	รวม
7	รวม	12	1	4	15	5	37	8		1	4			13	6				2	8	58
	เพชรบุรี	1					1			1				1							2
	กาญจนบุรี	1					1	2		1				3							4
	นครปฐม	2	1				3			1				1					1	1	5
	ประจวบคีรีขันธ์	1			1		2	2						2							4
	ราชบุรี	6		3	7	3	19			1	1			2	6					6	27
	สมุทรสงคราม				1		1														1
	สมุทรสาคร				1		1														1
	สุพรรณบุรี	1		1	5	2	9	4						4					1	1	14
	รวม	7		4	24	12	47	16		4	16		1	37	15		3		1	19	103
8	กระบี่	1			19	1	21			2			2	5		3			8	31	
	ชุมพร			2			2	4					4								6
	ตรัง				2		2								7				7	9	
	นครศรีธรรมราช	1		1	2	9	13		1	6			7	3					3	23	
	พังงา	1					1	5		4			9								10
	พัทลุง					1	1											1	1	2	
	ภูเก็ต				1		1														1
	ระนอง			1			1														1
	สุราษฎร์ธานี	4				1	5	7		3	4		1	15							20

เขต	จังหวัด	ใช้ประโยชน์พันธุ์กรรมและเทคนิคโนโลยี						ปรับปรุงพันธุ์และขยายพันธุ์						อนุรักษ์พันธุ์สัตว์พื้นเมือง						รวมทั้งหมด		
		โคนม	กระบือ	สุกร	แพะ	แกะ	สัตว์ปีก	รวม	โคนม	กระบือ	สุกร	แพะ	แกะ	สัตว์ปีก	รวม	โคนม	กระบือ	แพะ	สัตว์ปีก		รวม	
9	รวม	7		2	42	3	2	56				2		4	6		1	1	3	5	67	
	นราธิวาส				22			22													22	
	ปัตตานี	2			5	2	1	10									1	1		2	12	
	ยะลา				8		1	9				1	4	5					3	3	17	
	สงขลา	5		2	7	1		15													15	
	สตูล											1		1							1	
รวมทั้งหมด		319	11	27	58	7	66	582	103	10	19	15	25	5	30	207	33	34	4	14	85	874



ทะเบียนเรือข้ามจังหวัดในเขตกรุงเทพมหานคร (แยกสาย รวบรวมทั่ว)

ลำดับที่	ทะเบียนเรือข้ามจังหวัด	หน่วยงานรับผิดชอบ	เขต	ชนิดตัวเรือ	ชื่อท่าเรือ	คำนำหน้า	ชื่อ	ขนาด	เลขที่	หมู่	ตำบล	อำเภอ	จังหวัด	หมายเลขใบทำบัตร	Latitude	Longitude
27	สบ-1-02/64	ศูนย์วิจัยและพัฒนาเดินเรือ	1	โค่นเรือ	บุษราคัม	นาย	บุษราคัม	สิงหนะเขต	52	4	ข้ามคูน้ำ	สำโรง	สมุทรปราการ	09-2354-0450	15.14664	101.38129
28	สบ-1-03/64	ศูนย์วิจัยและพัฒนาเดินเรือ	1	โค่นเรือ	บุษราคัม	นาย	บุษราคัม	พญาไท	19/1	3	หัวหมาก	ข้ามตลาด	สมุทรปราการ	09-4405-9619	15.124679	101.035028
29	สบ-1-1-00/64	ศูนย์วิจัยและพัฒนาเดินเรือ	1	โค่นเรือ	ป้อมปราบศัตรูพ่าย	นาง	ป้อมปราบศัตรูพ่าย	พญาไท	18/1	3	บ้านใหม่	ข้ามตลาด	สมุทรปราการ	06-2572-4956	15.268266	101.289463
<b>7. สำนักขนส่งจังหวัดสมุทรปราการ</b>																
1	สบ-1-01/56	ศูนย์วิจัยและพัฒนาเดินเรือ	1	โค่นเรือ	SPS ท่าเรือ	นาย	ท่าเรือ	สมุทรปราการ		9	ท่าเรือ	ท่าเรือ	สมุทรปราการ	-		
2	สบ-2-1-01/56	ศูนย์วิจัยและพัฒนาเดินเรือ	1	โค่นเรือ	อัมพวา	นาง	อัมพวา	อัมพวา	46	3	ข้ามคูน้ำ	อัมพวา	สมุทรปราการ	08-7917-7129	14.926715	101.285213
3	สบ-2-1-03/56	ศูนย์วิจัยและพัฒนาเดินเรือ	1	โค่นเรือ	อัมพวา	นาย	อัมพวา	อัมพวา	175	3	อัมพวา	อัมพวา	สมุทรปราการ	08-1894-1534		
4	สบ-3-01/57	ศูนย์วิจัยและพัฒนาเดินเรือ	1	กระเปาะ	อัมพวา	นาย	อัมพวา	อัมพวา	59	5	อัมพวา	อัมพวา	สมุทรปราการ	08-9121-2242		
5	สบ-1-1-03/58	ศูนย์วิจัยและพัฒนาเดินเรือ	1	โค่นเรือ	-	นาย	อัมพวา	อัมพวา	186	9	อัมพวา	อัมพวา	สมุทรปราการ	08-19488022	14.592858	101.026277
6	สบ-1-1-05/58	ศูนย์วิจัยและพัฒนาเดินเรือ	1	โค่นเรือ	-	นาย	อัมพวา	อัมพวา	199	7	อัมพวา	อัมพวา	สมุทรปราการ	08-1853-5893	14.7218475	101.160402
7	สบ-1-2-01/58	ศูนย์วิจัยและพัฒนาเดินเรือ	1	โค่นเรือ	-	นาย	อัมพวา	อัมพวา	59/3	5	อัมพวา	อัมพวา	สมุทรปราการ	09-0993-1974		
8	สบ-1-2-03/58	ศูนย์วิจัยและพัฒนาเดินเรือ	1	โค่นเรือ	อัมพวา	นาย	อัมพวา	อัมพวา	65	8	อัมพวา	อัมพวา	สมุทรปราการ	08-9801-2521	17.617852	101.011258
9	สบ-1-1-01/60	ศูนย์วิจัยและพัฒนาเดินเรือ	1	ตัวเรือ	อัมพวา	นาย	อัมพวา	อัมพวา	59	7	อัมพวา	อัมพวา	สมุทรปราการ	08-9901-8765	14.644327	100.994581
10	สบ-1-2-01/63	ศูนย์วิจัยและพัฒนาเดินเรือ	1	โค่นเรือ	อัมพวา	นาง	อัมพวา	อัมพวา	25	4	อัมพวา	อัมพวา	สมุทรปราการ	08-2198-4449	14.603728	100.852462
<b>8. สำนักขนส่งจังหวัดสิงห์บุรี</b>																
1	สบ-5-1-07/61	ศูนย์วิจัยและพัฒนาเดินเรือ	1	แพะ	คลองขลุง	นาย	คลองขลุง	คลองขลุง	6/2	4	คลองขลุง	เมืองสิงห์บุรี	สิงห์บุรี	08-9531-0909		
<b>9. สำนักขนส่งจังหวัดชัยภูมิ</b>																
1	จช-7-1-02/57	ศูนย์วิจัยและพัฒนาเดินเรือ	2	ตัวเรือ	เมืองชัยภูมิ	นางสาว	เมืองชัยภูมิ	เมืองชัยภูมิ	50/1	6	เมืองชัยภูมิ	เมืองชัยภูมิ	ชัยภูมิ	08-63812442	12.571328	101.961563
2	จช-7-1-03/57	ศูนย์วิจัยและพัฒนาเดินเรือ	2	กระเปาะ	เมืองชัยภูมิ	นาย	เมืองชัยภูมิ	เมืองชัยภูมิ	5/4	7	เมืองชัยภูมิ	เมืองชัยภูมิ	ชัยภูมิ	08-1775-6701	12.624738	102.160607
3	จช-3-1-01/57	ศูนย์วิจัยและพัฒนาเดินเรือ	2	กระเปาะ	เมืองชัยภูมิ	นาย	เมืองชัยภูมิ	เมืองชัยภูมิ	9	-	เมืองชัยภูมิ	เมืองชัยภูมิ	ชัยภูมิ	08-5282-1604	12.61378	102.011668
4	จช-1-1-03/58	ศูนย์วิจัยและพัฒนาเดินเรือ	2	โค่นเรือ	เมืองชัยภูมิ	นางสาว	เมืองชัยภูมิ	เมืองชัยภูมิ	89/3	4	เมืองชัยภูมิ	เมืองชัยภูมิ	ชัยภูมิ	08-9535-0989	13.19736	102.20774
5	จช-1-1-07/58	ศูนย์วิจัยและพัฒนาเดินเรือ	2	โค่นเรือ	เมืองชัยภูมิ	นาย	เมืองชัยภูมิ	เมืองชัยภูมิ	-	3	เมืองชัยภูมิ	เมืองชัยภูมิ	ชัยภูมิ	08-6149-1106	12.70179	102.22708
6	จช-1-1-01/59	ศูนย์วิจัยและพัฒนาเดินเรือ	2	โค่นเรือ	เมืองชัยภูมิ	นาย	เมืองชัยภูมิ	เมืองชัยภูมิ	350/1	18	เมืองชัยภูมิ	เมืองชัยภูมิ	ชัยภูมิ	08-7135-5671	13.13569	101.92184
7	จช-1-1-02/59	ศูนย์วิจัยและพัฒนาเดินเรือ	2	โค่นเรือ	เมืองชัยภูมิ	นาย	เมืองชัยภูมิ	เมืองชัยภูมิ	160	16	เมืองชัยภูมิ	เมืองชัยภูมิ	ชัยภูมิ	08-1156-2532	13.04558	101.90552
8	จช-1-1-03/59	ศูนย์วิจัยและพัฒนาเดินเรือ	2	โค่นเรือ	เมืองชัยภูมิ	นาย	เมืองชัยภูมิ	เมืองชัยภูมิ	29	12	เมืองชัยภูมิ	เมืองชัยภูมิ	ชัยภูมิ	08-7874-7827	13.07422	101.90552
9	จช-7-1-01/64	ศูนย์วิจัยและพัฒนาเดินเรือ	2	ตัวเรือ	เมืองชัยภูมิ	นาย	เมืองชัยภูมิ	เมืองชัยภูมิ	21/1	2	เมืองชัยภูมิ	เมืองชัยภูมิ	ชัยภูมิ	08-5034-6028	12.74377	101.93217
<b>10. สำนักขนส่งจังหวัดฉะเชิงเทรา</b>																
1	ชช-1-2-01/56	ศูนย์วิจัยและพัฒนาเดินเรือ	2	โค่นเรือ	เมืองฉะเชิงเทรา	นาย	เมืองฉะเชิงเทรา	เมืองฉะเชิงเทรา	217	14	เมืองฉะเชิงเทรา	เมืองฉะเชิงเทรา	ฉะเชิงเทรา	08-1761-4745	13.7980507	101.3830402
2	ชช-7-1-01/56	ศูนย์วิจัยและพัฒนาเดินเรือ	2	ตัวเรือ	เมืองฉะเชิงเทรา	นาย	เมืองฉะเชิงเทรา	เมืองฉะเชิงเทรา	82	5	เมืองฉะเชิงเทรา	เมืองฉะเชิงเทรา	ฉะเชิงเทรา	08-1436-0611		
3	ชช-7-3-01/58	ศูนย์วิจัยและพัฒนาเดินเรือ	2	ตัวเรือ	เมืองฉะเชิงเทรา	นาย	เมืองฉะเชิงเทรา	เมืองฉะเชิงเทรา	38/1	1	เมืองฉะเชิงเทรา	เมืองฉะเชิงเทรา	ฉะเชิงเทรา	08-4082-8242		
4	ชช-7-3-02/58	ศูนย์วิจัยและพัฒนาเดินเรือ	2	ตัวเรือ	เมืองฉะเชิงเทรา	นาย	เมืองฉะเชิงเทรา	เมืองฉะเชิงเทรา	88/1	6	เมืองฉะเชิงเทรา	เมืองฉะเชิงเทรา	ฉะเชิงเทรา	08-9209-9344		
5	ชช-2-01/58	ศูนย์วิจัยและพัฒนาเดินเรือ	2	กระเปาะ	เมืองฉะเชิงเทรา	นางสาว	เมืองฉะเชิงเทรา	เมืองฉะเชิงเทรา	99/14	12	เมืองฉะเชิงเทรา	เมืองฉะเชิงเทรา	ฉะเชิงเทรา	08-1838-2425	13.4938697	101.3656512
<b>11. สำนักขนส่งจังหวัดนนทบุรี</b>																
1	สบ-1-2-01/57	ศูนย์วิจัยและพัฒนาเดินเรือ	2	โค่นเรือ	เมืองนนทบุรี	นาย	เมืองนนทบุรี	เมืองนนทบุรี	88	-	เมืองนนทบุรี	เมืองนนทบุรี	นนทบุรี	08-1864-1711	13.3736	101.2918
<b>12. สำนักขนส่งจังหวัดนครราชสีมา</b>																
1	คร-1-1-01/62	ศูนย์วิจัยและพัฒนาเดินเรือ	2	โค่นเรือ	เมืองนครราชสีมา	นาย	เมืองนครราชสีมา	เมืองนครราชสีมา	254	3	เมืองนครราชสีมา	เมืองนครราชสีมา	นครราชสีมา	08-1124-0642	12.322048	102.407711
2	คร-1-1-03/62	ศูนย์วิจัยและพัฒนาเดินเรือ	2	โค่นเรือ	เมืองนครราชสีมา	นาย	เมืองนครราชสีมา	เมืองนครราชสีมา	2/42	8	เมืองนครราชสีมา	เมืองนครราชสีมา	นครราชสีมา	08-6625-0425	12.23405	102.54012
3	คร-1-1-03/62	ศูนย์วิจัยและพัฒนาเดินเรือ	2	โค่นเรือ	เมืองนครราชสีมา	นาย	เมืองนครราชสีมา	เมืองนครราชสีมา	10	2	เมืองนครราชสีมา	เมืองนครราชสีมา	นครราชสีมา	08-1983-5180	12.35567	102.52891
4	คร-1-1-04/62	ศูนย์วิจัยและพัฒนาเดินเรือ	2	โค่นเรือ	เมืองนครราชสีมา	นาย	เมืองนครราชสีมา	เมืองนครราชสีมา	106	4	เมืองนครราชสีมา	เมืองนครราชสีมา	นครราชสีมา	08-2298-3305	12.444281	102.53247
5	คร-1-2-01/62	ศูนย์วิจัยและพัฒนาเดินเรือ	2	โค่นเรือ	เมืองนครราชสีมา	นาย	เมืองนครราชสีมา	เมืองนครราชสีมา	106	1	เมืองนครราชสีมา	เมืองนครราชสีมา	นครราชสีมา	08-1940-4301	12.48265	102.505316
6	คร-3-3-01/62	ศูนย์วิจัยและพัฒนาเดินเรือ	2	กระเปาะ	เมืองนครราชสีมา	นาย	เมืองนครราชสีมา	เมืองนครราชสีมา	67	5	เมืองนครราชสีมา	เมืองนครราชสีมา	นครราชสีมา	08-18877157	11.8877157	102.7995281

ทะเบียนเรือข้ามฟากข้ามจังหวัด กรมประมง (แยกตามเขต ราชภัฏจันทรเกษม)

ลำดับที่	ทะเบียนเรือข้ามฟาก	หน่วยงานรับผิดชอบ	เขต	ชนิดสัตว์	ชื่อท่าเรือ	คำนำหน้า	ชื่อ	สกุล	เลขที่	หมู่	ตำบล	อำเภอ	จังหวัด	หมายเลขใบท่าเรือ	Latitude	Longitude
<b>13. สำนักงบประมาณจังหวัดราชภัฏจันทรเกษม</b>																
1	ขบ-7-1-01/56	ศูนย์วิจัยและพัฒนาสัตว์ปีก	2	สัตว์ปีก	โรงเรียนวัดทองระงับบุรี	นาง	ศศิธร	เมือง	-	11	บางสมบูรณ์	อ.จันทบุรี	จันทบุรี	09-5758-4178		
2	ขบ-7-1-02/56	ศูนย์วิจัยและพัฒนาสัตว์ปีก	2	สัตว์ปีก	โรงเรียนทหารอากาศ กรมการศึกษากองทัพอากาศ	นาง	ศศิธร	เมือง	-	-	พรหมณี	เมือง	จันทบุรี	08-1995-9151		
3	ขบ-7-1-03/56	ศูนย์วิจัยและพัฒนาสัตว์ปีก	2	สัตว์ปีก	โรงเรียนวัดทองระงับบุรี	นาง	ศศิธร	เมือง	-	11	บางสมบูรณ์	อ.จันทบุรี	จันทบุรี	09-5758-4178		
<b>14. สำนักงบประมาณจังหวัดราชภัฏจันทรเกษม</b>																
1	ขบ-1-1-01/56	ศูนย์วิจัยและพัฒนาสัตว์ปีก	2	โคเนื้อ	ปฎิบัติการร่วม	นาย	อภิภาสิ	สทิมะบุรี	39	11	บ้านสร้าง	บ้านสร้าง	ปราจีนบุรี	08-1781-1644	13.9850933	101.1812831
2	ขบ-1-2-03/56	ศูนย์วิจัยและพัฒนาสัตว์ปีก	2	โคเนื้อ	เกษตรชาติพร้อม	นาย	สุวัฒน์	พยุหะคีรี	155	7	บุกรามใหม่	นาดี	ปราจีนบุรี	08-1861-7555	14.2853948	101.7987628
3	ขบ-3-1-01/56	ศูนย์วิจัยและพัฒนาสัตว์ปีก	2	กระบือ	วังบูรพาภิรมย์	นาย	จงบสิ	วังบูรพาภิรมย์	85/5	5	ไม้เต็ง	เมือง	ปราจีนบุรี	08-1781-2554	14.122752	101.1321973
4	ขบ-7-1-01/56	ศูนย์วิจัยและพัฒนาสัตว์ปีก	2	สัตว์ปีก	ห้วย	นาย	หทัย	นาดี	45	2	นาดี	นาดี	ปราจีนบุรี	08-0295-2238	14.157082	101.800452
5	ขบ-7-1-02/56	ศูนย์วิจัยและพัฒนาสัตว์ปีก	2	สัตว์ปีก	ร.ค.	ร.ค.	สุชัย	บุษย	131	6	ยาน	กบินทร์บุรี	ปราจีนบุรี	08-1756-5124	13.934568	101.748258
6	ขบ-7-1-03/56	ศูนย์วิจัยและพัฒนาสัตว์ปีก	2	สัตว์ปีก	นางสาว	นางสาว	วัชรพร	นาดี	42	2	นาดี	นาดี	ปราจีนบุรี	09-2784-5302	14.15717	101.800381
7	ขบ-1-1-01/56	ศูนย์วิจัยและพัฒนาสัตว์ปีก	2	โคเนื้อ	-	นาย	สงวน	อ่าวงาม	50	3	บ้านน้อย	ประจิมตา	ปราจีนบุรี	08-1448-8542	14.015514	101.545872
8	ขบ-1-1-02/56	ศูนย์วิจัยและพัฒนาสัตว์ปีก	2	โคเนื้อ	ระชนะพาน	นาย	สายรุ่ง	ระชนะ	39	9	คำโต	ประจิมตา	ปราจีนบุรี	08-1863-5339	14.094959	101.565769
9	ขบ-1-1-03/56	ศูนย์วิจัยและพัฒนาสัตว์ปีก	2	โคเนื้อ	ระชนะพาน	นาง	ระชนะ	ศรีวรส	79	4	นาดี	กบินทร์บุรี	ปราจีนบุรี	08-1650-6085	14.0130157	101.706807
10	ขบ-1-1-05/56	ศูนย์วิจัยและพัฒนาสัตว์ปีก	2	โคเนื้อ	สุชาติ	นาย	สุชาติ	คำว่า	12	4	คำโต	ประจิมตา	ปราจีนบุรี	08-5277-9331	14.094959	101.565769
11	ขบ-1-1-06/56	ศูนย์วิจัยและพัฒนาสัตว์ปีก	2	โคเนื้อ	ปฎิบัติการร่วม	นาย	สมทรง	โพน	24	4	บ้านโคก	บ้านสร้าง	ปราจีนบุรี	08-9259-8395	13.9199185	101.2838449
12	ขบ-1-1-07/56	ศูนย์วิจัยและพัฒนาสัตว์ปีก	2	โคเนื้อ	นายทอง	นาย	อรุณ	วงษ์ประดิษฐ์	67	8	บ้านโคก	บ้านสร้าง	ปราจีนบุรี	08-7828-8242	13.9308957	101.2691402
13	ขบ-1-2-03/56	ศูนย์วิจัยและพัฒนาสัตว์ปีก	2	โคเนื้อ	พัชรการร่วม	นาย	เสวี	ธนา	60/9	6	บ้านโคก	บ้านสร้าง	ปราจีนบุรี	08-1770-5148	13.888237	101.2828445
14	ขบ-3-3-01/56	ศูนย์วิจัยและพัฒนาสัตว์ปีก	2	กระบือ	ปฎิบัติการร่วม	นางสาว	ประสิทธิ์	พิจิตร	59	7	โพธิ์งาม	ประจิมตา	ปราจีนบุรี	08-9229-2301	14.1291185	101.3618768
15	ขบ-3-3-02/56	ศูนย์วิจัยและพัฒนาสัตว์ปีก	2	กระบือ	ปฎิบัติการร่วม	นาย	นิล	เกษม	35/1	4	หนอง	ประจิมตา	ปราจีนบุรี	06-2560-9076, 06-2556-0184	14.1288058	101.3622203
16	ขบ-7-1-01/56	ศูนย์วิจัยและพัฒนาสัตว์ปีก	2	สัตว์ปีก	กษัตริย์	นาง	คารา	เขมแก้ว	211	7	ลาดตะเคียน	กบินทร์บุรี	ปราจีนบุรี	06-4283-3503	13.791028	101.676909
17	ขบ-7-1-02/56	ศูนย์วิจัยและพัฒนาสัตว์ปีก	2	สัตว์ปีก	บ้านอ้อทอง	นาง	อ้อภา	โพน	199/19	10	ศรีเมือง	เมืองปราจีนบุรี	ปราจีนบุรี	08-1007-2945	14.144251	101.441167
18	ขบ-1-1-01/61	ศูนย์วิจัยและพัฒนาสัตว์ปีก	2	โคเนื้อ	-	นาย	ประสิทธิ์	สอย	52	2	คลอง	เมืองปราจีนบุรี	ปราจีนบุรี	08-6973-7494	14.08828	101.441138
19	ขบ-1-1-02/61	ศูนย์วิจัยและพัฒนาสัตว์ปีก	2	โคเนื้อ	กรมการศึกษากองทัพอากาศ	นาย	สมชาย	สีดา	21	8	ทอง	กบินทร์บุรี	ปราจีนบุรี	09-5297-4461	14.109562	101.867913
20	ขบ-3-3-01/64	ศูนย์วิจัยและพัฒนาสัตว์ปีก	2	กระบือ	สวนศิริพร	นาย	ทรงฤทธิ์	สอย	66/1	2	บาง	บ้านสร้าง	ปราจีนบุรี	09-2632-9993	13.9388	101.18467
21	ขบ-1-1-01/64	ศูนย์วิจัยและพัฒนาสัตว์ปีก	2	โคเนื้อ	วัง	นาย	ทอง	เขมแก้ว	49	4	คำโต	ประจิมตา	ปราจีนบุรี	08-5229-4117	13.9388	101.18467
22	ขบ-3-3-02/64	ศูนย์วิจัยและพัฒนาสัตว์ปีก	2	กระบือ	สามพี่น้อง	นาย	วิภา	ทอง	25/1	1	ป่าทอง	กบินทร์บุรี	ปราจีนบุรี	08-1744-7591	13.922348	101.871791
<b>15. สำนักงบประมาณจังหวัดชัยภูมิ</b>																
1	ขบ-1-1-01/58	ศูนย์วิจัยและพัฒนาสัตว์ปีก	2	โคเนื้อ	พชรวิภากร	นาย	พงษ์รัตน์	คำชะอี	101/2	9	คำชะอี	บ้านค่าย	ชัยภูมิ	08-2708-5308	12.751156	101.306421
2	ขบ-1-2-01/60	ศูนย์วิจัยและพัฒนาสัตว์ปีก	2	โคเนื้อ	สุภัทราภิรมย์	นาย	สุภัทรา	ประจิมตา	288/20	3	บ้านม่วง	บ้านม่วง	ชัยภูมิ	08-6970-7070	12.741906	101.063751
3	ขบ-1-2-02/60	ศูนย์วิจัยและพัฒนาสัตว์ปีก	2	โคเนื้อ	ธนาภิรมย์	นาย	ณรงค์	เมืองชัยภูมิ	-	7	หนอง	เมืองชัยภูมิ	ชัยภูมิ	09-2862-7039	12.68419	101.281639
4	ขบ-1-1-01/62	ศูนย์วิจัยและพัฒนาสัตว์ปีก	2	โคเนื้อ	ศิริกษัตริย์	นาย	สุวิภา	ภูเขียว	52/3	9	บ้านหวด	บ้านค่าย	ชัยภูมิ	08-3117-7228	12.80757	101.344669
<b>16. สำนักงบประมาณจังหวัดสมุทรปราการ</b>																
1	สบ-7-3-01/57	ศูนย์วิจัยและพัฒนาสัตว์ปีก	2	สัตว์ปีก	ปะปายิ่ง	นาย	อำนาจ	เมือง	519	2	บ้านโป่ง	สมุทรปราการ	สมุทรปราการ	08-3710-2770		
<b>17. สำนักงบประมาณจังหวัดสระแก้ว</b>																
1	สภ-2-2-01/61	ศูนย์วิจัยและพัฒนาสัตว์ปีก	2	โคนม	ปฎิบัติการร่วม	นาง	จอม	ทพคำ	528/1	1	วังใหม่	วังสมบูรณ์	สระแก้ว	08-1345-3167	13.3980082	102.2116279
2	สภ-2-2-02/61	ศูนย์วิจัยและพัฒนาสัตว์ปีก	2	โคนม	KF ฟาร์ม	นาย	คมกร	คำชะอี	346	4	คำชะอี	วังใหม่	สระแก้ว	08-5275-2182	13.462804	102.144509
3	สภ-2-2-04/61	ศูนย์วิจัยและพัฒนาสัตว์ปีก	2	โคนม	วังทอง	นาย	ประจักษ์	วังทอง	214	12	เขาชนไก่	เขาชนไก่	สระแก้ว	08-6415-1642	13.7012405	102.1118275
4	สภ-2-1-01/61	ศูนย์วิจัยและพัฒนาสัตว์ปีก	2	โคนม	ประจักษ์	นาง	ประจักษ์	เขต	65/2	19	คำชะอี	วังใหม่	สระแก้ว	08-9009-4803	13.475338	102.085079
<b>พื้นที่สำนักงบประมาณจังหวัด 3</b>																
<b>18. สำนักงบประมาณจังหวัดชัยภูมิ</b>																
1	ขบ-6-1-01/56	ศูนย์วิจัยและพัฒนาสัตว์ปีก	3	แกะ	ทุ่งท่าเสา	นาย	สุชัย	วังสมบูรณ์	25	6	หนอง	คอนสวรรค์	ชัยภูมิ	08-4724-5380		

ทะเบียนเรือข้ามลำน้ำในเขตกรุงเทพมหานคร (แยกตามเขต ราชภัฏจรัญ)

ลำดับที่	ทะเบียนเรือข้ามลำน้ำ	หมายเลขเรือ	ชื่อ	ขนาด	สี	สถานที่	หมู่	ตำบล	อำเภอ	จังหวัด	หมายเลขใบทำหนังสือ	Latitude	Longitude
1	ขบ-1-01/56	3	โค่น้อย	ขลุ่ย	บ้านบางกอก	238	1	โค่น้อย	หนองบัวระเหว	ชัยภูมิ	08-9964-0573	15.6948541	101.7033777
2	ขบ-1-2-01/56	3	โค่น้อย	ทรราชย์	บ้านบางกอก	27	10	โค่น้อย	หนองบัวระเหว	ชัยภูมิ	08-9280-4764	16.00027263	102.2321
3	ขบ-2-01/56	3	โค่น้อย	ทรราชย์	บ้านบางกอก	51/2	10	โค่น้อย	หนองบัวระเหว	ชัยภูมิ	09-2175-2567	15.5794353	102.005399
4	ขบ-1-01/56	3	โค่น้อย	ทรราชย์	บ้านบางกอก	181	18	โค่น้อย	หนองบัวระเหว	ชัยภูมิ	08-9449-9365	15.579252	101.760215
5	ขบ-4-1-01/56	3	โค่น้อย	ทรราชย์	บ้านบางกอก	134	6	โค่น้อย	หนองบัวระเหว	ชัยภูมิ	09-0034-0155	16.242823	101.9498951
6	ขบ-5-1-01/57	3	โค่น้อย	ทรราชย์	บ้านบางกอก	353/2	8	โค่น้อย	หนองบัวระเหว	ชัยภูมิ	08-3374-2991	15.5633875	101.9399907
7	ขบ-1-1-01/56	3	โค่น้อย	ทรราชย์	บ้านบางกอก	78	5	โค่น้อย	หนองบัวระเหว	ชัยภูมิ	08-1713-0268	16.412169	102.039691
8	ขบ-1-1-01/61	3	โค่น้อย	ทรราชย์	บ้านบางกอก	-	14	โค่น้อย	หนองบัวระเหว	ชัยภูมิ	08-1976-4122	15.60719	101.5045
9	ขบ-1-1-02/61	3	โค่น้อย	ทรราชย์	บ้านบางกอก	108	21	โค่น้อย	หนองบัวระเหว	ชัยภูมิ	08-1574-5141	16.412169	102.039691
10	ขบ-1-1-02/61	3	โค่น้อย	ทรราชย์	บ้านบางกอก	66	3	โค่น้อย	หนองบัวระเหว	ชัยภูมิ	08-9625-0199	16.41056714	102.0274
11	ขบ-1-1-03/61	3	โค่น้อย	ทรราชย์	บ้านบางกอก	166	5	โค่น้อย	หนองบัวระเหว	ชัยภูมิ	08-1912-4441	15.61045342	101.9892245
12	ขบ-5-1-01/63	3	โค่น้อย	ทรราชย์	บ้านบางกอก	-	-	โค่น้อย	หนองบัวระเหว	ชัยภูมิ	-	-	-
<b>19. ลำน้ำบางลำพู</b>													
1	ขบ-1-1-04/56	3	โค่น้อย	ทรราชย์	บ้านบางกอก	49	10	โค่น้อย	หนองบัวระเหว	ชัยภูมิ	08-9845-4685	15.270004	101.60528
2	ขบ-1-2-01/56	3	โค่น้อย	ทรราชย์	บ้านบางกอก	185	4	โค่น้อย	หนองบัวระเหว	ชัยภูมิ	08-9848-5778	15.169613	101.658079
3	ขบ-2-01/56	3	โค่น้อย	ทรราชย์	บ้านบางกอก	253	2	โค่น้อย	หนองบัวระเหว	ชัยภูมิ	08-1868-2699	14.879377	101.450122
4	ขบ-2-02/56	3	โค่น้อย	ทรราชย์	บ้านบางกอก	67	12	โค่น้อย	หนองบัวระเหว	ชัยภูมิ	08-7872-2602	14.883506	101.453364
5	ขบ-2-02/56	3	โค่น้อย	ทรราชย์	บ้านบางกอก	2	6	โค่น้อย	หนองบัวระเหว	ชัยภูมิ	06-5421-7738	15.31092	102.29971
6	ขบ-2-05/56	3	โค่น้อย	ทรราชย์	บ้านบางกอก	45	5	โค่น้อย	หนองบัวระเหว	ชัยภูมิ	044-400724	14.842992	102.22762
7	ขบ-2-07/56	3	โค่น้อย	ทรราชย์	บ้านบางกอก	21	-	โค่น้อย	หนองบัวระเหว	ชัยภูมิ	08-9313-8212	14.65247	101.668821
8	ขบ-2-01/56	3	โค่น้อย	ทรราชย์	บ้านบางกอก	111	-	โค่น้อย	หนองบัวระเหว	ชัยภูมิ	044-223000	14.887887	101.996004
9	ขบ-4-1-01/56	3	โค่น้อย	ทรราชย์	บ้านบางกอก	193	2	โค่น้อย	หนองบัวระเหว	ชัยภูมิ	08-1876-9369	14.80461111	102.350333
10	ขบ-4-1-02/56	3	โค่น้อย	ทรราชย์	บ้านบางกอก	107	7	โค่น้อย	หนองบัวระเหว	ชัยภูมิ	08-4411-6717	14.753631	102.397623
11	ขบ-4-1-05/56	3	โค่น้อย	ทรราชย์	บ้านบางกอก	330/4	1	โค่น้อย	หนองบัวระเหว	ชัยภูมิ	08-1266-4306	14.99816667	101.8845556
12	ขบ-4-1-06/56	3	โค่น้อย	ทรราชย์	บ้านบางกอก	287	10	โค่น้อย	หนองบัวระเหว	ชัยภูมิ	08-1808-0805	14.857923	102.189989
13	ขบ-7-1-03/57	3	โค่น้อย	ทรราชย์	บ้านบางกอก	435	4	โค่น้อย	หนองบัวระเหว	ชัยภูมิ	08-1266-6291	14.524591	102.261821
14	ขบ-1-1-01/63	3	โค่น้อย	ทรราชย์	บ้านบางกอก	81	10	โค่น้อย	หนองบัวระเหว	ชัยภูมิ	08-2140-3231	15.683429	102.242219
15	ขบ-2-01/63	3	โค่น้อย	ทรราชย์	บ้านบางกอก	11/3	12	โค่น้อย	หนองบัวระเหว	ชัยภูมิ	08-7240-5520	14.89358	101.7639
16	ขบ-1-2-01/64	3	โค่น้อย	ทรราชย์	บ้านบางกอก	32	9	โค่น้อย	หนองบัวระเหว	ชัยภูมิ	06-2454-4289	15.210271	101.405697
17	ขบ-1-2-02/64	3	โค่น้อย	ทรราชย์	บ้านบางกอก	145-147	11	โค่น้อย	หนองบัวระเหว	ชัยภูมิ	08-1876-6363	15.105546	101.431337
18	ขบ-1-2-03/64	3	โค่น้อย	ทรราชย์	บ้านบางกอก	147	2	โค่น้อย	หนองบัวระเหว	ชัยภูมิ	08-0797-8711	15.128574	101.570073
19	ขบ-1-2-04/64	3	โค่น้อย	ทรราชย์	บ้านบางกอก	152	1	โค่น้อย	หนองบัวระเหว	ชัยภูมิ	08-1955-6553	15.009413	102.633237
20	ขบ-1-2-05/64	3	โค่น้อย	ทรราชย์	บ้านบางกอก	355	4	โค่น้อย	หนองบัวระเหว	ชัยภูมิ	08-1976-1221	14.761413	101.511174
21	ขบ-4-2-01/64	3	โค่น้อย	ทรราชย์	บ้านบางกอก	64	9	โค่น้อย	หนองบัวระเหว	ชัยภูมิ	044-389398.08-1067-2738	15.067983	101.711181
22	ขบ-4-1-01/64	3	โค่น้อย	ทรราชย์	บ้านบางกอก	1	3	โค่น้อย	หนองบัวระเหว	ชัยภูมิ	08-1876-3129	14.686426	101.947125
23	ขบ-4-1-01/64	3	โค่น้อย	ทรราชย์	บ้านบางกอก	25	9	โค่น้อย	หนองบัวระเหว	ชัยภูมิ	08-1879-0799	15.041928	101.727481
<b>20. ลำน้ำบางลำพู</b>													
1	ขบ-1-2-01/56	3	โค่น้อย	ทรราชย์	บ้านบางกอก	374/6	-	โค่น้อย	หนองบัวระเหว	ชัยภูมิ	08-8245-1212	14.925302	103.039714
2	ขบ-1-2-02/56	3	โค่น้อย	ทรราชย์	บ้านบางกอก	48/1	7	โค่น้อย	หนองบัวระเหว	ชัยภูมิ	08-9710-5933	15.635	102.8613
3	ขบ-3-2-01/57	3	โค่น้อย	ทรราชย์	บ้านบางกอก	139	6	โค่น้อย	หนองบัวระเหว	ชัยภูมิ	08-6257-3364	14.72316	102.90974
4	ขบ-1-1-01/61	3	โค่น้อย	ทรราชย์	บ้านบางกอก	236	3	โค่น้อย	หนองบัวระเหว	ชัยภูมิ	08-1689-6185	15.353	103.04
5	ขบ-6-2-01/64	3	โค่น้อย	ทรราชย์	บ้านบางกอก	15	7	โค่น้อย	หนองบัวระเหว	ชัยภูมิ	08-9050-1138	-	-
<b>21. ลำน้ำบางลำพู</b>													
1	ขบ-1-1-01/62	3	โค่น้อย	ทรราชย์	บ้านบางกอก	64	13	โค่น้อย	หนองบัวระเหว	ชัยภูมิ	08-3100-7825	1777427	435782
2	ขบ-1-1-02/62	3	โค่น้อย	ทรราชย์	บ้านบางกอก	124/2	4	โค่น้อย	หนองบัวระเหว	ชัยภูมิ	08-1494-4722	1746600	428591
3	ขบ-1-1-03/62	3	โค่น้อย	ทรราชย์	บ้านบางกอก	49	9	โค่น้อย	หนองบัวระเหว	ชัยภูมิ	06-2141-1171	1781511	451440
4	ขบ-1-1-04/62	3	โค่น้อย	ทรราชย์	บ้านบางกอก	127	5	โค่น้อย	หนองบัวระเหว	ชัยภูมิ	08-2129-5623	1770743	414031
5	ขบ-1-1-05/62	3	โค่น้อย	ทรราชย์	บ้านบางกอก	125	7	โค่น้อย	หนองบัวระเหว	ชัยภูมิ	08-1266-6782	1720450	437097



ทะเบียนเรือชายฝั่ง

Table with columns: ลำดับที่ (Serial No.), ทะเบียนเรือชายฝั่ง (Boat Reg. No.), หมายเลขใบอนุญาต (License No.), ชื่อ (Name), ที่อยู่ (Address), ประเภท (Type), จำนวน (Quantity), ราคา (Price), วัสดุ (Material), สี (Color), ลักษณะ (Features), จำนวน (Quantity), ประเภท (Type), จำนวน (Quantity), ราคา (Price), วัสดุ (Material), สี (Color), ลักษณะ (Features), จำนวน (Quantity), ประเภท (Type), จำนวน (Quantity), ราคา (Price), วัสดุ (Material), สี (Color), ลักษณะ (Features).

22. สำนักรับแจ้งแจ้งขออนุญาตใช้เรือ

23. สำนักรับแจ้งแจ้งขออนุญาตใช้เรือ







ทะเบียนเรือ ชายฝั่งพื้นที่คุ้มครองสัตว์ (แยกชายเขต ราชภัฏวไลย)

ลำดับที่	ทะเบียนเรือชายฝั่ง	หมายเลขใบอนุญาต	ชนิดสัตว์	ชื่อสัตว์	ชื่อท่าเรือ	ตำแหน่ง	หมู่	ตำบล	อำเภอ	จังหวัด	หมายเลขใบแจ้ง	Latitude	Longitude
39	มค-1-1-06/64	ศูนย์วิจัยและบำรุงพันธุ์สัตว์กรมประมง	4	โคเนื้อ	บุญใจพิทักษ์	คลอง	70	นาฎ	บางสีสุวราช	มหาสารคาม	09-0923-2189	15.6758911	103.0021137
<b>32. สำนักงบประมาณจังหวัดราชภัฏวไลย</b>													
1	มค-1-1-01/62	ศูนย์วิจัยและบำรุงพันธุ์สัตว์กรมประมง	4	โคเนื้อ	เฮงท่าเรือ	คลอง	69	เมือง	เมืองมหาสารคาม	มหาสารคาม	08-8552-2627		
<b>33. สำนักงบประมาณจังหวัดขอนแก่น</b>													
1	ธบ-3-1-01/57	ศูนย์วิจัยและบำรุงพันธุ์สัตว์กรมประมง	4	และ	เขวงท่าเรือ	คลอง	179	คลอง	ทุ่งหว้า	ร้อยเอ็ด	09-4542-7401	16.172747	103.607283
2	ธบ-1-1-03/57	ศูนย์วิจัยและบำรุงพันธุ์สัตว์กรมประมง	4	โคเนื้อ	ประสิทธิ์ท่าเรือ	คลอง	151	ทุ่งหว้า	ทุ่งหว้า	ร้อยเอ็ด	08-7861-3024	16.0920070	103.8411240
3	ธบ-1-1-01/58	ศูนย์วิจัยและบำรุงพันธุ์สัตว์กรมประมง	4	โคเนื้อ	อินทนิลท่าเรือ 101	คลอง	2	ทุ่งหว้า	ทุ่งหว้า	ร้อยเอ็ด	08-3675-0137	16.1075440	103.4702840
4	ธบ-2-01/63	ศูนย์วิจัยและบำรุงพันธุ์สัตว์กรมประมง	4	สุกร	วังสิงห์ท่าเรือ (เขตกา)	คลอง	98	เมือง	เมืองมหาสารคาม	ร้อยเอ็ด	08-1118-7920	15.517086	103.949787
5	ธบ-2-02/63	ศูนย์วิจัยและบำรุงพันธุ์สัตว์กรมประมง	4	สุกร	บุรพพิทาเรือ 101 จำกัด	คลอง	5/42	เมือง	เมือง	ร้อยเอ็ด	08-1975-2944	16.088483	103.557402
6	ธบ-3-1-01/64	ศูนย์วิจัยและบำรุงพันธุ์สัตว์กรมประมง	4	กระบือ	เสนาท่าเรือ	คลอง	52	เมือง	เมืองมหาสารคาม	ร้อยเอ็ด	06-3036-7699,08-9577-9113	15.899312	103.569514
7	ธบ-3-1-02/64	ศูนย์วิจัยและบำรุงพันธุ์สัตว์กรมประมง	4	กระบือ	เจริญท่าเรือ	คลอง	367	เมือง	เมือง	ร้อยเอ็ด	09-5232-6975	16.0223881	103.6683913
8	ธบ-3-1-03/64	ศูนย์วิจัยและบำรุงพันธุ์สัตว์กรมประมง	4	กระบือ	พิชิตชัยท่าเรือ	คลอง	51	เมือง	เมืองมหาสารคาม	ร้อยเอ็ด	06-5089-9887	15.7322406	103.6663863
9	ธบ-3-1-04/64	ศูนย์วิจัยและบำรุงพันธุ์สัตว์กรมประมง	4	กระบือ	ทักษิณท่าเรือ	คลอง	130	เมือง	เมืองมหาสารคาม	ร้อยเอ็ด	09-3334-8836	15.7551684	103.5974339
<b>34. สำนักงบประมาณจังหวัดขอนแก่น</b>													
1	ธบ-2-1-01/56	ศูนย์วิจัยและบำรุงพันธุ์สัตว์กรมประมง	4	โคเนื้อ	แดนท่าเรือ	คลอง	84	ทุ่งหว้า	เมือง	สกลนคร	08-2736-5176	17.15378	104.04114
2	ธบ-2-1-06/56	ศูนย์วิจัยและบำรุงพันธุ์สัตว์กรมประมง	4	โคเนื้อ	อนุทวีท่าเรือ	คลอง	277	ทุ่งหว้า	เมือง	สกลนคร	08-7858-9480	17.1668084	104.0559408
3	ธบ-2-1-08/56	ศูนย์วิจัยและบำรุงพันธุ์สัตว์กรมประมง	4	โคเนื้อ	สว่างชัยท่าเรือ	คลอง	168	ทุ่งหว้า	เมือง	สกลนคร	08-0190-6849	17.1530238	104.0492946
4	ธบ-2-1-09/56	ศูนย์วิจัยและบำรุงพันธุ์สัตว์กรมประมง	4	โคเนื้อ	ภวนันท์ท่าเรือ	คลอง	63	ทุ่งหว้า	เมือง	สกลนคร	08-3414-0985	17.150653	104.044669
5	ธบ-4-1-01/56	ศูนย์วิจัยและบำรุงพันธุ์สัตว์กรมประมง	4	สุกร	สมานท่าเรือ	คลอง	44	เมือง	เมืองสกลนคร	สกลนคร	08-1238-1037	17.6137084	103.9333131
6	ธบ-2-01/64	ศูนย์วิจัยและบำรุงพันธุ์สัตว์กรมประมง	4	โคเนื้อ	เจริญท่าเรือ	คลอง	82	ทุ่งหว้า	เมือง	สกลนคร	08-2513-8249		
7	ธบ-2-1-01/64	ศูนย์วิจัยและบำรุงพันธุ์สัตว์กรมประมง	4	โคเนื้อ	นิเวศท่าเรือ	คลอง	356	ทุ่งหว้า	เมือง	สกลนคร	08-3337-7083		
<b>35. สำนักงบประมาณจังหวัดขอนแก่น</b>													
1	นค-1-1-06/57	ศูนย์วิจัยและบำรุงพันธุ์สัตว์กรมประมง	4	โคเนื้อ	เขมท่าเรือ	คลอง	46	เมือง	เมืองมหาสารคาม	มหาสารคาม	08-9569-3852	17.973771	102.880611
2	นค-2-1-05/57	ศูนย์วิจัยและบำรุงพันธุ์สัตว์กรมประมง	4	สัตว์ปีก	ศักดิ์สิทธิ์ท่าเรือ	คลอง	297	เมือง	เมืองมหาสารคาม	มหาสารคาม	08-1965-8046		
3	นค-1-1-06/58	ศูนย์วิจัยและบำรุงพันธุ์สัตว์กรมประมง	4	สุกร	ดาวท่าเรือ	คลอง	128	เมือง	เมืองมหาสารคาม	มหาสารคาม	08-0749-4330	17.899822	102.485313
4	นค-4-1-08/58	ศูนย์วิจัยและบำรุงพันธุ์สัตว์กรมประมง	4	สุกร	คำจันทร์ท่าเรือ	คลอง	23	เมือง	เมืองมหาสารคาม	มหาสารคาม	08-3319-0673	17.918449	102.514673
5	นค-1-1-01/64	ศูนย์วิจัยและบำรุงพันธุ์สัตว์กรมประมง	4	โคเนื้อ	ธวัชท่าเรือ	คลอง	72	เมือง	เมืองมหาสารคาม	มหาสารคาม	08-1053-1409	17.991486	103.555882
6	นค-1-1-02/64	ศูนย์วิจัยและบำรุงพันธุ์สัตว์กรมประมง	4	โคเนื้อ	นันทท่าเรือ	คลอง	205	เมือง	เมืองมหาสารคาม	มหาสารคาม	08-5454-0095	17.949721	103.013069
7	นค-1-1-03/64	ศูนย์วิจัยและบำรุงพันธุ์สัตว์กรมประมง	4	โคเนื้อ	นิเวศท่าเรือ	คลอง	167	เมือง	เมืองมหาสารคาม	มหาสารคาม	09-1865-3627	18.055562	102.24559
8	นค-5-1-01/64	ศูนย์วิจัยและบำรุงพันธุ์สัตว์กรมประมง	4	และ	ชัยภูมิท่าเรือ และหนองคาย	คลอง	139	เมือง	เมืองมหาสารคาม	มหาสารคาม	09-8778-9583	17.735393	102.815166
9	นค-1-2-01/64	ศูนย์วิจัยและบำรุงพันธุ์สัตว์กรมประมง	4	โคเนื้อ	เขตแดนท่าเรือ	คลอง	14	เมือง	เมืองมหาสารคาม	มหาสารคาม	08-9782-6505	17.888424	103.125396
<b>36. สำนักงบประมาณจังหวัดขอนแก่น</b>													
1	นค-2-01/61	ศูนย์วิจัยและบำรุงพันธุ์สัตว์กรมประมง	4	สัตว์ปีก	สุขจงท่าเรือ	คลอง	79	เมือง	เมืองมหาสารคาม	มหาสารคาม	08-9517-0355	17.3230401	102.1405369
2	นค-1-02/61	ศูนย์วิจัยและบำรุงพันธุ์สัตว์กรมประมง	4	สัตว์ปีก	สุจินท่าเรือ	คลอง	109	เมือง	เมืองมหาสารคาม	มหาสารคาม	08-9856-7312	17.3283554	102.1411046
<b>37. สำนักงบประมาณจังหวัดขอนแก่น</b>													
1	ธค-1-1-03/57	ศูนย์วิจัยและบำรุงพันธุ์สัตว์กรมประมง	4	โคเนื้อ	ขุนศรีท่าเรือ	คลอง	99	เมือง	เมืองมหาสารคาม	มหาสารคาม	08-3144-5944	17.2506196	102.8867208
2	ธค-1-2-02/59	ศูนย์วิจัยและบำรุงพันธุ์สัตว์กรมประมง	4	โคเนื้อ	พรหมแดงท่าเรือ	คลอง	270	เมือง	เมืองมหาสารคาม	มหาสารคาม	08-1964-4360	17.4802152	103.0269435
3	ธค-1-1-01/64	ศูนย์วิจัยและบำรุงพันธุ์สัตว์กรมประมง	4	โคเนื้อ	วิเศษท่าเรือ	คลอง	6	เมือง	เมืองมหาสารคาม	มหาสารคาม	09-3323-8621		
4	ธค-3-3-01/64	ศูนย์วิจัยและบำรุงพันธุ์สัตว์กรมประมง	4	กระบือ	สว่างท่าเรือ	คลอง	1071	เมือง	เมืองมหาสารคาม	มหาสารคาม	08-2123-4663		
5	ธค-7-1-01/64	ศูนย์วิจัยและบำรุงพันธุ์สัตว์กรมประมง	4	สัตว์ปีก	เขตแดนท่าเรือ	คลอง	192	เมือง	เมืองมหาสารคาม	มหาสารคาม	09-8013-8170		
6	ธค-3-1-02/64	ศูนย์วิจัยและบำรุงพันธุ์สัตว์กรมประมง	4	สัตว์ปีก	คลองท่าเรือ	คลอง	196	เมือง	เมืองมหาสารคาม	มหาสารคาม	09-4268-3839		
7	ธค-1-1-02/64	ศูนย์วิจัยและบำรุงพันธุ์สัตว์กรมประมง	4	โคเนื้อ	สุภาพท่าเรือ	คลอง	48	เมือง	เมืองมหาสารคาม	มหาสารคาม	08-5003-0207	17.4393637	102.6743
8	ธค-1-1-03/64	ศูนย์วิจัยและบำรุงพันธุ์สัตว์กรมประมง	4	โคเนื้อ	ปฐมาท่าเรือ	คลอง	87	เมือง	เมืองมหาสารคาม	มหาสารคาม	08-0001-8160	17.2490068	102.810175

ทะเบียนเรือข้ามอ่าวชายฝั่งในเขตกรุงเทพมหานคร (แยกภายในเขต ราชภัฏวชิร)

ลำดับที่	ทะเบียนเรือชายฝั่ง	หน่วยงานรับผิดชอบ	ชนิดตัวเรือ	ชื่อตัวเรือ	ชื่อผู้รับใช้	ตำแหน่ง	หมู่	ตำบล	อำเภอ	จังหวัด	หมายเลขใบทำบัตร	Latitude	Longitude
9	ธค-1-1-04/64	ศูนย์วิจัยและพัฒนาพันธุ์สัตว์เคี้ยวเอื้อง	4	โคเนื้อ	พรวิภา	อำนวยการ	167	บางขุนเทียน	เมือง	สมุทรสาคร	09-880-6929	17.569844	102.736825
10	ธค-1-1-05/64	ศูนย์วิจัยและพัฒนาพันธุ์สัตว์เคี้ยวเอื้อง	4	โคเนื้อ	พรวิภา	อำนวยการ	343	บางขุนเทียน	เมือง	สมุทรสาคร	08-6108-5624	17.553283	102.720272
11	ธค-1-1-06/64	ศูนย์วิจัยและพัฒนาพันธุ์สัตว์เคี้ยวเอื้อง	4	โคเนื้อ	เสาวรส	อำนวยการ	150	บางขุนเทียน	เมือง	สมุทรสาคร	08-9862-9870	17.099743	102.841237
12	ธค-1-1-07/64	ศูนย์วิจัยและพัฒนาพันธุ์สัตว์เคี้ยวเอื้อง	4	โคเนื้อ	เสาวรส	อำนวยการ	126	บางขุนเทียน	เมือง	สมุทรสาคร	08-1683-2888	17.250671	102.812965
13	ธค-4-1-01/64	ศูนย์วิจัยและพัฒนาพันธุ์สัตว์เคี้ยวเอื้อง	4	สุกร	กานดา	อำนวยการ	10	บางขุนเทียน	เมือง	สมุทรสาคร	08-4541-3442	17.65251	102.78991
14	ธค-1-2-01/64	ศูนย์วิจัยและพัฒนาพันธุ์สัตว์เคี้ยวเอื้อง	4	โคเนื้อ	กานดา	อำนวยการ	244	บางขุนเทียน	เมือง	สมุทรสาคร	08-6782-4497, 09-5669-5447	17.027895	103.223947
15	ธค-1-1-08/64	ศูนย์วิจัยและพัฒนาพันธุ์สัตว์เคี้ยวเอื้อง	4	โคเนื้อ	กานดา	อำนวยการ	82	บางขุนเทียน	เมือง	สมุทรสาคร	08-132-0864		
<b>พื้นที่สนับสนุนการเลี้ยงสัตว์</b>													
<b>38. พื้นที่สนับสนุนการเลี้ยงสัตว์</b>													
1	ขบ-2-2-01/56	ศูนย์วิจัยและพัฒนาพันธุ์สัตว์เคี้ยวเอื้อง	5	สัตว์ปีก	ปิ่นทอง	ปิ่นทอง	253	บางขุนเทียน	เมือง	สมุทรสาคร	08-1796-3702	14.83072	98.96662
2	ขบ-2-2-02/56	ศูนย์วิจัยและพัฒนาพันธุ์สัตว์เคี้ยวเอื้อง	5	สัตว์ปีก	ปิ่นทอง	ปิ่นทอง	-	บางขุนเทียน	เมือง	สมุทรสาคร	08-9285-1796	19.04361	98.99288
3	ขบ-2-2-01/61	ศูนย์วิจัยและพัฒนาพันธุ์สัตว์เคี้ยวเอื้อง	5	สัตว์ปีก	ปิ่นทอง	ปิ่นทอง	224	บางขุนเทียน	เมือง	สมุทรสาคร	08-9063-6153	19.08864	98.97256
4	ขบ-2-2-03/61	ศูนย์วิจัยและพัฒนาพันธุ์สัตว์เคี้ยวเอื้อง	5	สัตว์ปีก	ปิ่นทอง	ปิ่นทอง	43/1	บางขุนเทียน	เมือง	สมุทรสาคร	08-9060-0216		
5	ขบ-1-2-01/62	ศูนย์วิจัยและพัฒนาพันธุ์สัตว์เคี้ยวเอื้อง	5	โคเนื้อ	ปิ่นทอง	ปิ่นทอง	31	บางขุนเทียน	เมือง	สมุทรสาคร	08-1950-7255	18.047179	98.629385
6	ขบ-2-2-01/62	ศูนย์วิจัยและพัฒนาพันธุ์สัตว์เคี้ยวเอื้อง	5	สัตว์ปีก	ปิ่นทอง	ปิ่นทอง	80/2	บางขุนเทียน	เมือง	สมุทรสาคร	08-7188-5604		
7	ขบ-2-2-02/62	ศูนย์วิจัยและพัฒนาพันธุ์สัตว์เคี้ยวเอื้อง	5	สัตว์ปีก	ปิ่นทอง	ปิ่นทอง		บางขุนเทียน	เมือง	สมุทรสาคร	08-8407-8594		
<b>39. พื้นที่สนับสนุนการเลี้ยงสัตว์</b>													
1	ขบ-2-2-02/56	ศูนย์วิจัยและพัฒนาพันธุ์สัตว์เคี้ยวเอื้อง	5	สัตว์ปีก	ปิ่นทอง	ปิ่นทอง	304	บางขุนเทียน	เมือง	สมุทรสาคร	09-5696-1789	19.39067	99.42923
2	ขบ-1-1-01/57	ศูนย์วิจัยและพัฒนาพันธุ์สัตว์เคี้ยวเอื้อง	5	โคเนื้อ	ปิ่นทอง	ปิ่นทอง	108	บางขุนเทียน	เมือง	สมุทรสาคร	08-1884-6351	20.095441	100.027093
3	ขบ-1-1-01/57	ศูนย์วิจัยและพัฒนาพันธุ์สัตว์เคี้ยวเอื้อง	5	สัตว์ปีก	ปิ่นทอง	ปิ่นทอง	139	บางขุนเทียน	เมือง	สมุทรสาคร	08-3325-7594	19.648379	99.892288
4	ขบ-2-1-02/57	ศูนย์วิจัยและพัฒนาพันธุ์สัตว์เคี้ยวเอื้อง	5	สัตว์ปีก	ปิ่นทอง	ปิ่นทอง	5/3	บางขุนเทียน	เมือง	สมุทรสาคร	08-0128-1428	20.22104	100.15845
5	ขบ-2-3-01/58	ศูนย์วิจัยและพัฒนาพันธุ์สัตว์เคี้ยวเอื้อง	5	สัตว์ปีก	ปิ่นทอง	ปิ่นทอง	15	บางขุนเทียน	เมือง	สมุทรสาคร	08-1288-6603	20.13918	99.67454
6	ขบ-1-3-01/58	ศูนย์วิจัยและพัฒนาพันธุ์สัตว์เคี้ยวเอื้อง	5	สุกร	ปิ่นทอง	ปิ่นทอง	45	บางขุนเทียน	เมือง	สมุทรสาคร	09-3162-4219	20.15608	99.96542
7	ขบ-1-3-01/58	ศูนย์วิจัยและพัฒนาพันธุ์สัตว์เคี้ยวเอื้อง	5	สุกร	ปิ่นทอง	ปิ่นทอง	108	บางขุนเทียน	เมือง	สมุทรสาคร	08-1884-6351	20.095441	100.027093
8	ขบ-1-1-01/62	ศูนย์วิจัยและพัฒนาพันธุ์สัตว์เคี้ยวเอื้อง	5	โคเนื้อ	ปิ่นทอง	ปิ่นทอง	263	บางขุนเทียน	เมือง	สมุทรสาคร	08-5621-8066	19.567338	99.763172
9	ขบ-1-1-01/63	ศูนย์วิจัยและพัฒนาพันธุ์สัตว์เคี้ยวเอื้อง	5	สัตว์ปีก	ปิ่นทอง	ปิ่นทอง	64	บางขุนเทียน	เมือง	สมุทรสาคร	09-3185-9993		
10	ขบ-1-1-01/64	ศูนย์วิจัยและพัฒนาพันธุ์สัตว์เคี้ยวเอื้อง	5	โคเนื้อ	ปิ่นทอง	ปิ่นทอง	5/3	บางขุนเทียน	เมือง	สมุทรสาคร	08-0128-1428	20.22104	100.15845
<b>40. พื้นที่สนับสนุนการเลี้ยงสัตว์</b>													
1	พร-1-1-01/56	ศูนย์วิจัยและพัฒนาพันธุ์สัตว์เคี้ยวเอื้อง	5	โคเนื้อ	ปิ่นทอง	ปิ่นทอง	308	บางขุนเทียน	เมือง	สมุทรสาคร	08-9553-8449	18.25676	100.212833
2	พร-1-1-02/56	ศูนย์วิจัยและพัฒนาพันธุ์สัตว์เคี้ยวเอื้อง	5	โคเนื้อ	ปิ่นทอง	ปิ่นทอง	245/1	บางขุนเทียน	เมือง	สมุทรสาคร	08-5034-3048	17.921298	99.904576
3	พร-1-1-03/56	ศูนย์วิจัยและพัฒนาพันธุ์สัตว์เคี้ยวเอื้อง	5	โคเนื้อ	ปิ่นทอง	ปิ่นทอง	111/1	บางขุนเทียน	เมือง	สมุทรสาคร	08-5035-4388	18.6921	100.206283
4	พร-1-1-01/56	ศูนย์วิจัยและพัฒนาพันธุ์สัตว์เคี้ยวเอื้อง	5	สัตว์ปีก	ปิ่นทอง	ปิ่นทอง	1/5	บางขุนเทียน	เมือง	สมุทรสาคร	08-9641-5733	18.220824	100.178161
5	พร-1-1-01/57	ศูนย์วิจัยและพัฒนาพันธุ์สัตว์เคี้ยวเอื้อง	5	โคเนื้อ	ปิ่นทอง	ปิ่นทอง	71/2	บางขุนเทียน	เมือง	สมุทรสาคร	08-6673-6937	18.179471	100.134961
6	พร-1-1-02/57	ศูนย์วิจัยและพัฒนาพันธุ์สัตว์เคี้ยวเอื้อง	5	โคเนื้อ	ปิ่นทอง	ปิ่นทอง	59/1	บางขุนเทียน	เมือง	สมุทรสาคร	08-5034-3048	18.26809	100.2159651
7	พร-1-1-03/57	ศูนย์วิจัยและพัฒนาพันธุ์สัตว์เคี้ยวเอื้อง	5	โคเนื้อ	ปิ่นทอง	ปิ่นทอง	244	บางขุนเทียน	เมือง	สมุทรสาคร	08-6117-7205	18.28666	100.145977
8	พร-1-1-04/57	ศูนย์วิจัยและพัฒนาพันธุ์สัตว์เคี้ยวเอื้อง	5	โคเนื้อ	ปิ่นทอง	ปิ่นทอง	212/1	บางขุนเทียน	เมือง	สมุทรสาคร	08-1950-7338	17.73476	99.776893
9	พร-1-1-05/57	ศูนย์วิจัยและพัฒนาพันธุ์สัตว์เคี้ยวเอื้อง	5	โคเนื้อ	ปิ่นทอง	ปิ่นทอง	143/1	บางขุนเทียน	เมือง	สมุทรสาคร	08-9757-7198	18.27857	100.186329
10	พร-1-1-01/58	ศูนย์วิจัยและพัฒนาพันธุ์สัตว์เคี้ยวเอื้อง	5	โคเนื้อ	ปิ่นทอง	ปิ่นทอง	175/2	บางขุนเทียน	เมือง	สมุทรสาคร	08-5035-4388	18.02894	100.060594
11	พร-1-2-01/58	ศูนย์วิจัยและพัฒนาพันธุ์สัตว์เคี้ยวเอื้อง	5	โคเนื้อ	ปิ่นทอง	ปิ่นทอง	33	บางขุนเทียน	เมือง	สมุทรสาคร	08-5034-3048	18.362815	100.239889
12	พร-1-1-02/58	ศูนย์วิจัยและพัฒนาพันธุ์สัตว์เคี้ยวเอื้อง	5	โคเนื้อ	ปิ่นทอง	ปิ่นทอง	93	บางขุนเทียน	เมือง	สมุทรสาคร	08-8415-2161	18.24238	100.232488
13	พร-1-1-01/61	ศูนย์วิจัยและพัฒนาพันธุ์สัตว์เคี้ยวเอื้อง	5	โคเนื้อ	ปิ่นทอง	ปิ่นทอง	-	บางขุนเทียน	เมือง	สมุทรสาคร	08-1024-8122	18.25894	100.144879
14	พร-1-1-02/61	ศูนย์วิจัยและพัฒนาพันธุ์สัตว์เคี้ยวเอื้อง	5	โคเนื้อ	ปิ่นทอง	ปิ่นทอง	60	บางขุนเทียน	เมือง	สมุทรสาคร	06-5763-1422	18.281682	100.223483
15	พร-1-1-03/61	ศูนย์วิจัยและพัฒนาพันธุ์สัตว์เคี้ยวเอื้อง	5	โคเนื้อ	ปิ่นทอง	ปิ่นทอง	239	บางขุนเทียน	เมือง	สมุทรสาคร	09-4712-0647	18.270375	100.165692
16	พร-1-1-04/61	ศูนย์วิจัยและพัฒนาพันธุ์สัตว์เคี้ยวเอื้อง	5	โคเนื้อ	ปิ่นทอง	ปิ่นทอง	117	บางขุนเทียน	เมือง	สมุทรสาคร	08-7206-7611	18.338525	100.182148
17	พร-1-1-05/61	ศูนย์วิจัยและพัฒนาพันธุ์สัตว์เคี้ยวเอื้อง	5	โคเนื้อ	ปิ่นทอง	ปิ่นทอง	63	บางขุนเทียน	เมือง	สมุทรสาคร	08-4900-1050	18.3243	100.317135
18	พร-1-1-07/61	ศูนย์วิจัยและพัฒนาพันธุ์สัตว์เคี้ยวเอื้อง	5	โคเนื้อ	ปิ่นทอง	ปิ่นทอง	98	บางขุนเทียน	เมือง	สมุทรสาคร	08-6058-1957	18.104163	99.891745
19	พร-1-1-08/61	ศูนย์วิจัยและพัฒนาพันธุ์สัตว์เคี้ยวเอื้อง	5	โคเนื้อ	ปิ่นทอง	ปิ่นทอง	66	บางขุนเทียน	เมือง	สมุทรสาคร	08-9855-5770	18.027508	100.060505

หนังสือเวียนเรื่อง ข้าราชการส่วนท้องถิ่นที่กรมปลัดสรร (แยกนายเจต ราชริชชาวั)

ลำดับที่	ทะเบียนเครื่องราช	หน่วยงานเดิม	เขต	ชนิดสัตว์	ชื่อตำแหน่ง	คำนำหน้า	ชื่อ	สกุล	เลขที่	หมู่	ตำบล	อำเภอ	จังหวัด	หมายเลขโทรศัพท์	Latitude	Longitude
20	พร-4-2-01/62	คุณเจริญและบำรุงพันธุ์สัตว์เชียงใหม่	5	สุกร	พร้อมมหาวิทยาลัยแม่โจ้-แม่สร้อย	นาย	ศุภวี	อยู่สุข	17	3	แม่ทราย	วังนาง	แพร่	06-3191-5935; 0-5464-8593	18.3565173	100.3056643
<b>41. สำนักงบประมาณจังหวัดเชียงใหม่</b>																
1	มส-7-1-01/56	คุณเจริญและบำรุงพันธุ์สัตว์เชียงใหม่	5	สุกร	จังหวัดเชียงใหม่	นาย	จรัส	อุ่มใจ	57	4	ฝาง	เมือง	แม่ฮ่องสอน	08-7191-1101	19.229427	97.961098
2	มส-7-1-01/61	คุณเจริญและบำรุงพันธุ์สัตว์เชียงใหม่	5	สุกร	เชียงใหม่ - แสบ พาร์ม	นาย	อารีย์	พรวิไล	139	8	ฝาง	ชุมชม	แม่ฮ่องสอน	08-1980-6345	18.80556	97.8904041
3	มส-6-1-01/61	คุณเจริญและบำรุงพันธุ์สัตว์เชียงใหม่	5	และ	พร้อมเสนาและบ้านหัวข้อม	นาง	ระวีสิทธิ์	นันทพร	32	1	หัวข้อม	แม่ลาน้อย	แม่ฮ่องสอน	08-9555-3900	18.805743	97.913424
4	มส-7-1-02/61	คุณเจริญและบำรุงพันธุ์สัตว์เชียงใหม่	5	สุกร	ปอป่าพาร์ม	นาย	บุญปิ่น	อภัยถาวร	38/1	1	ฝาง	ชุมชม	แม่ฮ่องสอน	06-1381-7456	18.2243464	98.35647
5	มส-7-3-01/63	คุณเจริญและบำรุงพันธุ์สัตว์เชียงใหม่	5	สุกร	จังหวัดเชียงใหม่	นาย	สุพน	อิมพรทอง	133	1	ฝาง	ชุมชม	แม่ฮ่องสอน	08-1746-0133	18.80591	97.9137242
6	มส-7-3-02/63	คุณเจริญและบำรุงพันธุ์สัตว์เชียงใหม่	5	สุกร	จังหวัดเชียงใหม่	นางสาว	ไพจิตร	สารพัฒน์	932	1	ชุมชม	ชุมชม	แม่ฮ่องสอน	08-6037-2064	18.842566	97.955722
<b>42. สำนักงบประมาณจังหวัดน่าน</b>																
1	นบ-1-3-01/56	คุณเจริญและบำรุงพันธุ์สัตว์เชียงใหม่	5	โคเนื้อ		นาย	เมตตา	อินต๊ะผา	71	1	น้ำพอง	แม่จริม	น่าน	054-731424	18.716558	101.164368
2	นบ-1-3-03/56	คุณเจริญและบำรุงพันธุ์สัตว์เชียงใหม่	5	โคเนื้อ		นาย	สมศักดิ์	จิตรแจ้ง	65	1	และ	ทุ่งช้าง	น่าน	09-0467-2731	19.462931	100.885047
<b>43. สำนักงบประมาณจังหวัดพะเยา</b>																
1	พย-1-02/57	คุณเจริญและบำรุงพันธุ์สัตว์เชียงใหม่	5	สุกร	บ้านนาเดิมสุพรรณบุรี	นาย	อรรถกร	เมตตา	54	11	บ้านต๋าย	เมือง	พะเยา	08-4696-6844	19.1315	99.4888
2	พย-1-2-01/57	คุณเจริญและบำรุงพันธุ์สัตว์เชียงใหม่	5	โคเนื้อ	ประเวทย์พาร์ม	นาย	ประเวทย์	วังมูล	129	1	บ้านผาง	เมืองงวน	พะเยา	08-9129-5029	18.85058	100.17241
3	พย-1-01/58	คุณเจริญและบำรุงพันธุ์สัตว์เชียงใหม่	5	โคเนื้อ	สุวิลาพาร์ม	นาย	สุวิยะ	พอสลา	3	5	ฝาง	เมืองงวน	พะเยา	08-1706-6818	19.007786	99.92708
4	พย-1-01/59	คุณเจริญและบำรุงพันธุ์สัตว์เชียงใหม่	5	โคเนื้อ	เมลาพาร์ม	นาย	อดุ่ย	เมลาพาร์ม	72	3	บ้านผาง	เมืองงวน	พะเยา	09-3994-5518	18.87121	100.2715
5	พย-1-02/59	คุณเจริญและบำรุงพันธุ์สัตว์เชียงใหม่	5	โคเนื้อ	โคขุนบ้านเมื่อง	นาย	ภักดี	อินต๊ะผา	286	4	บ้านต๋าย	คตคังใต้	พะเยา	08-1885-3670	19.07901	100.07218
6	พย-1-1-04/59	คุณเจริญและบำรุงพันธุ์สัตว์เชียงใหม่	5	โคเนื้อ	สวนพาร์ม	พันเอก	สมาน	สวน	230	1	เมืองงวน	เมืองงวน	พะเยา	08-1992-4078	19.50035	100.27889
7	พย-4-1-01/64	คุณเจริญและบำรุงพันธุ์สัตว์เชียงใหม่	5	สุกร	แสงดาวพาร์ม	นาง	แสงดาว	สีระสี	-	8	บ้านใหม่	เมือง	พะเยา	09-1429-7986		
<b>44. สำนักงบประมาณจังหวัดลำปาง</b>																
1	ลป-4-1-01/56	คุณเจริญและบำรุงพันธุ์สัตว์เชียงใหม่	5	สุกร	สวนลำพาร์ม	นาย	อินใจ	วสันต์	164	5	ป่าตื้น	แม่ทะ	ลำปาง	08-6910-7502		
2	ลป-4-2-01/56	คุณเจริญและบำรุงพันธุ์สัตว์เชียงใหม่	5	สุกร	พรหมามพาร์ม	นาย	บุญญา	บุญญาเขต	176	6	แม่ต๋าย	แม่ทะ	ลำปาง	054-271016 08-9578-5792		
3	ลป-4-1-01/58	คุณเจริญและบำรุงพันธุ์สัตว์เชียงใหม่	5	สุกร	ทองงาช้าง	นาย	ทองสุก	พารณ	150	7	บ้านต๋าย	แม่ทะ	ลำปาง	08-1802404		
4	ลป-4-1-01/58	คุณเจริญและบำรุงพันธุ์สัตว์เชียงใหม่	5	โคเนื้อ	วังแก้วพาร์ม	นาย	ณัฐวิ	ศรีทอง	119	7	วังแก้ว	วังทอง	ลำปาง	08-5706-8491		
5	ลป-4-1-01/63	คุณเจริญและบำรุงพันธุ์สัตว์เชียงใหม่	5	สุกร	คำดีพาร์ม	นาย	คำดี	สนธิ์	64	8	ทุ่งกว๋าว	เมืองงวน	ลำปาง	08-9558-8373		
6	ลป-1-1-01/63	คุณเจริญและบำรุงพันธุ์สัตว์เชียงใหม่	5	โคเนื้อ	อุโมงเขาริมลำพาร์ม	นาย	คุณธิป	ยอดแก้ว	100	3	โหล่ง	เกาะคา	ลำปาง	06-3553-9155		
7	ลป-4-1-02/63	คุณเจริญและบำรุงพันธุ์สัตว์เชียงใหม่	5	สุกร	วังทองงาช้างพาร์ม	นาย	นพดล	วังทอง	76	3	ท่าตา	เกาะคา	ลำปาง	08-9854-8860		
<b>45. สำนักงบประมาณจังหวัดลำพูน</b>																
1	ลพ-2-01/56	คุณเจริญและบำรุงพันธุ์สัตว์เชียงใหม่	5	สุกร	ประสิทธิ์พาร์ม	นาย	ประสิทธิ์	จินดาพร	122/1	10	บ้านฝาง	บ้านฝาง	ลำพูน	08-7658-7426	18.25533	98.76738
2	ลพ-2-02/56	คุณเจริญและบำรุงพันธุ์สัตว์เชียงใหม่	5	สุกร	จักรทองพาร์ม	นาย	จักรทอง	นันทพาร์ม	46	11	ห้วยผึ้ง	เมืองลำพูน	ลำพูน	08-5039-0382	18.48676	98.96547
3	ลพ-2-04/56	คุณเจริญและบำรุงพันธุ์สัตว์เชียงใหม่	5	สุกร	ถนอมพาร์ม	นาย	ถนอม	จินดาพร	9	10	บ้านฝาง	บ้านฝาง	ลำพูน	08-9561-2709	18.32738	98.77816
4	ลพ-4-2-01/56	คุณเจริญและบำรุงพันธุ์สัตว์เชียงใหม่	5	สุกร	เมืองลำพูน	นาย	เจริญ	อินทรีมงคล	133/3	1	ละสันต	ทุ่งหัวช้าง	ลำพูน	08-0672-6605	18.14052	98.01139
5	ลพ-4-3-01/56	คุณเจริญและบำรุงพันธุ์สัตว์เชียงใหม่	5	โคเนื้อ	อุตุพาร์ม	นาย	อุตุ	ทอง	48	13	ท่าต๋าย	ป่าต๋าย	ลำพูน	081-8837511		
6	ลพ-1-3-01/58	คุณเจริญและบำรุงพันธุ์สัตว์เชียงใหม่	5	โคเนื้อ	โครงการเกษตรแม่ต๋าย	นาย	นพทณ	ชนธิปหัวช้าง	189	15	ป่าต๋าย	เมืองลำพูน	ลำพูน	08-6064-3563		
7	ลพ-1-3-02/58	คุณเจริญและบำรุงพันธุ์สัตว์เชียงใหม่	5	โคเนื้อ	สวนปรีดาพาร์ม	นาย	สมธ	สวนปรีดา	72	14	หัวมวน	บ้านต๋าย	ลำพูน	053-985055		
8	ลพ-4-1-01/58	คุณเจริญและบำรุงพันธุ์สัตว์เชียงใหม่	5	สุกร	ถนอมพาร์ม	นาย	ถนอม	ต้นเหล็ก	49	1	ทุ่งหัวช้าง	ทุ่งหัวช้าง	ลำพูน	08-0033-8684		
9	ลพ-4-1-02/58	คุณเจริญและบำรุงพันธุ์สัตว์เชียงใหม่	5	สุกร	วังแก้วพาร์ม	นาย	ศักดิ์ชัย	ทองงาช้าง	14/1	10	หนองฮี	ป่าต๋าย	ลำพูน	08-0881-2057		
10	ลพ-4-1-03/58	คุณเจริญและบำรุงพันธุ์สัตว์เชียงใหม่	5	สุกร	ทองงาช้างพาร์ม	นาย	นิคม	ศรีอมล	66	10	ศรีบ้านงวน	เมือง	ลำพูน	08-1952-6554		
<b>46. สำนักงบประมาณจังหวัดน่าน</b>																
1	นบ-1-2-01/57	คุณเจริญและบำรุงพันธุ์สัตว์เชียงใหม่	6	โคเนื้อ	คลองหมากพาร์ม	นาย	ประสิทธิ์	ระคนินทร์	-	9	หนองฝาง	เมือง	น่าน	08-1727-6308	16.605679	99.518607
2	นบ-1-1-01/58	คุณเจริญและบำรุงพันธุ์สัตว์เชียงใหม่	6	โคเนื้อ	สายอินจัน	นาย	สุระชัย	นพบุรุษ	64/1	1	นาขุม	เมือง	น่าน	08-9961-3010	16.471888	99.547428







ทะเบียนเรือข้ามจังหวัดในเขตกรุงเทพมหานคร (แยกสายเขต รายจังหวัด)

ลำดับที่	ทะเบียนเรือข้ามจังหวัด	หมายเลขเรือ	ชื่อบริษัท	ชื่อ	ขนาด	จำนวนผู้โดยสาร	จำนวนเที่ยว	ท่าเรือ	ท่าเรือปลายทาง	จังหวัด	หมายเลขใบอนุญาต	Latitude	Longitude
23	บว-1-1-07/58	คุณวิชัยและบำรุงพันธุ์ผู้ถือหุ้นนครสวรรค์	6 โคน้อย	กักต	อุทัยธานี	168	6	นิคมชลอ	นครสวรรค์	นครสวรรค์	08-9959-5216		
24	บว-1-1-08/58	คุณวิชัยและบำรุงพันธุ์ผู้ถือหุ้นนครสวรรค์	6 โคน้อย	กรมก	เมืองชลอ	37	5	นิคมชลอ	นครสวรรค์	นครสวรรค์	08-6204-2700		
25	บว-1-1-09/58	คุณวิชัยและบำรุงพันธุ์ผู้ถือหุ้นนครสวรรค์	6 โคน้อย	ท่าอากาศยาน	หนองบก	263/1	1	หัวหวาย	นครสวรรค์	นครสวรรค์	08-4818-7485		
26	บว-1-1-10/58	คุณวิชัยและบำรุงพันธุ์ผู้ถือหุ้นนครสวรรค์	6 โคน้อย	ยู	กฐินทอง	239	14	คุณบุญญา	นครสวรรค์	นครสวรรค์	08-6213-6696		
27	บว-1-2-01/58	คุณวิชัยและบำรุงพันธุ์ผู้ถือหุ้นนครสวรรค์	6 โคน้อย	วิเศษชัย	วิเศษชัย	32	10	สำโรงชัย	นครสวรรค์	นครสวรรค์	08-6759-4508		
28	บว-1-2-02/58	คุณวิชัยและบำรุงพันธุ์ผู้ถือหุ้นนครสวรรค์	6 โคน้อย	Diser ฟาร์ม	จังหวัด	33	10	หนองลับ	นครสวรรค์	นครสวรรค์	08-6149-7753	15.916772	100.624668
29	บว-1-1-12/58	คุณวิชัยและบำรุงพันธุ์ผู้ถือหุ้นนครสวรรค์	6 โคน้อย	สิริชัย	จังหวัด	256	10	พระนอน	นครสวรรค์	นครสวรรค์	08-4317-7994		
30	บว-1-1-13/58	คุณวิชัยและบำรุงพันธุ์ผู้ถือหุ้นนครสวรรค์	6 โคน้อย	เจ	แม่สุพรรณ	42	9	ขุนยุง	นครสวรรค์	นครสวรรค์	06-1301-0872		
31	บว-1-1-14/58	คุณวิชัยและบำรุงพันธุ์ผู้ถือหุ้นนครสวรรค์	6 โคน้อย	ค	หนองบึง	223/4	6	โพธิ์	นครสวรรค์	นครสวรรค์	08-5603-4023		
32	บว-5-1-01/58	คุณวิชัยและบำรุงพันธุ์ผู้ถือหุ้นนครสวรรค์	6 และ	อภินันท์	มัญจาคีรี	8	4	ขุนยุง	นครสวรรค์	นครสวรรค์	08-5144-4105		
33	บว-6-2-01/58	คุณวิชัยและบำรุงพันธุ์ผู้ถือหุ้นนครสวรรค์	6 โคน้อย	นภนิภา	บ้านกร่าง	184	6	ศาลเจ้า	นครสวรรค์	นครสวรรค์	08-4814-6060		
34	บว-1-1-01/59	คุณวิชัยและบำรุงพันธุ์ผู้ถือหุ้นนครสวรรค์	6 โคน้อย	สิริ	หนองเมือง	41	20	สำโรงชัย	นครสวรรค์	นครสวรรค์	09-2035-2573		
35	บว-1-1-03/59	คุณวิชัยและบำรุงพันธุ์ผู้ถือหุ้นนครสวรรค์	6 โคน้อย	ศิริชัย	นิคมพิทักษ์	168	11	สุสำโรงชัย	นครสวรรค์	นครสวรรค์	08-9960-6606		
36	บว-1-1-04/59	คุณวิชัยและบำรุงพันธุ์ผู้ถือหุ้นนครสวรรค์	6 โคน้อย	พัก	เขี้ยวกลาย	50	12	หนองบัว	นครสวรรค์	นครสวรรค์	08-7312-7215		
37	บว-1-1-05/59	คุณวิชัยและบำรุงพันธุ์ผู้ถือหุ้นนครสวรรค์	6 โคน้อย	บุญมี	จังหวัด	84/1	12	หนองบัว	นครสวรรค์	นครสวรรค์	08-9567-4055	15.855569	100.780288
38	บว-1-1-06/59	คุณวิชัยและบำรุงพันธุ์ผู้ถือหุ้นนครสวรรค์	6 โคน้อย	บวร	ปทุมสุวรรณ	78/1	12	วังอ	นครสวรรค์	นครสวรรค์	08-4103-3369	15.711589	100.729231
39	บว-3-1-01/61	คุณวิชัยและบำรุงพันธุ์ผู้ถือหุ้นนครสวรรค์	6 กระบือ	สม	แม่หมอก	34	1	ศาลแดง	นครสวรรค์	นครสวรรค์	08-7891-7648		
40	บว-3-1-02/61	คุณวิชัยและบำรุงพันธุ์ผู้ถือหุ้นนครสวรรค์	6 กระบือ	บุษย	โพธิ์	2	3	ศาลแดง	นครสวรรค์	นครสวรรค์	08-2884-1832		
41	บว-3-2-01/61	คุณวิชัยและบำรุงพันธุ์ผู้ถือหุ้นนครสวรรค์	6 กระบือ	นคร	พยุหะ	190/9	3	ศาลแดง	นครสวรรค์	นครสวรรค์	08-1975-6330		
42	บว-1-1-01/61	คุณวิชัยและบำรุงพันธุ์ผู้ถือหุ้นนครสวรรค์	6 โคน้อย	เจริญ	ตาก	209	18	แม่ปิ่น	นครสวรรค์	นครสวรรค์	06-1329-2955		
43	บว-3-1-03/61	คุณวิชัยและบำรุงพันธุ์ผู้ถือหุ้นนครสวรรค์	6 กระบือ	กฤดา	ศรีสุข	4	1	หาดสูง	นครสวรรค์	นครสวรรค์	08-4814-4502	15.506187	99.972524
44	บว-3-1-04/61	คุณวิชัยและบำรุงพันธุ์ผู้ถือหุ้นนครสวรรค์	6 กระบือ	นบ	อ่าวพ	23/1	5	หาดสูง	นครสวรรค์	นครสวรรค์	15.553344	100.073559	
45	บว-7-2-01/61	คุณวิชัยและบำรุงพันธุ์ผู้ถือหุ้นนครสวรรค์	6 สัตว์ปีก	นครสวรรค์	เมืองชลอ	263/1	1	หัวหวาย	นครสวรรค์	นครสวรรค์	08-8621-5910	100.3222132	
46	บว-1-1-02/61	คุณวิชัยและบำรุงพันธุ์ผู้ถือหุ้นนครสวรรค์	6 โคน้อย	เทพ	พิจิตรขุนทด	180	2	วังน้ำต	นครสวรรค์	นครสวรรค์	09-4268-5980	15.7246012	100.7331631
47	บว-1-1-03/61	คุณวิชัยและบำรุงพันธุ์ผู้ถือหุ้นนครสวรรค์	6 โคน้อย	จิระชัย	นคยา	14/8	5	ทุ่งขอ	นครสวรรค์	นครสวรรค์	08-6209-8517	15.903651	100.665969
48	บว-7-2-01/62	คุณวิชัยและบำรุงพันธุ์ผู้ถือหุ้นนครสวรรค์	6 สัตว์ปีก	อาชีพดา	พรมมณี	88	8	ห้วยขอ	นครสวรรค์	นครสวรรค์	08-0679-4214, 08-1727-0661		
49	บว-1-2-01/62	คุณวิชัยและบำรุงพันธุ์ผู้ถือหุ้นนครสวรรค์	6 กระบือ	อำนาจ	พยุหะ	24	8	โพธิ์	นครสวรรค์	นครสวรรค์	08-5054-2959		
50	บว-3-1-01/62	คุณวิชัยและบำรุงพันธุ์ผู้ถือหุ้นนครสวรรค์	6 กระบือ	สำเนา	เชื่อมตอกถอย	28.00	4	หาดสูง	นครสวรรค์	นครสวรรค์	09-3180-6269	99.9673426	15.5121344
51	บว-3-3-01/62	คุณวิชัยและบำรุงพันธุ์ผู้ถือหุ้นนครสวรรค์	6 กระบือ	นิม	พยุหะ	29/2	3	พยุหะ	นครสวรรค์	นครสวรรค์	08-0840-6870	99.9671244	15.5406791
52	บว-6-2-01/62	คุณวิชัยและบำรุงพันธุ์ผู้ถือหุ้นนครสวรรค์	6 โคน้อย	สมพร	แก้วปรีชา	113	4	พยุหะ	นครสวรรค์	นครสวรรค์	09-8239-1449		
53	บว-1-1-01/62	คุณวิชัยและบำรุงพันธุ์ผู้ถือหุ้นนครสวรรค์	6 โคน้อย	กมลวรรณ	กษา	8/1	1	หาดสูง	นครสวรรค์	นครสวรรค์	09-3041-6052	100.0145033	15.51898527
54	บว-6-1-01/63	คุณวิชัยและบำรุงพันธุ์ผู้ถือหุ้นนครสวรรค์	6 และ	วิเศษชัย	จังหวัด	41/5	2	พรมมณี	นครสวรรค์	นครสวรรค์	08-0423-6839	15.180098	100.402323
55	บว-6-1-02/63	คุณวิชัยและบำรุงพันธุ์ผู้ถือหุ้นนครสวรรค์	6 โคน้อย	อภินันท์	พยุหะ	36/2	2	พรมมณี	นครสวรรค์	นครสวรรค์	08-2198-3686	15.183887	100.397938
56	บว-1-1-01/63	คุณวิชัยและบำรุงพันธุ์ผู้ถือหุ้นนครสวรรค์	6 โคน้อย	ประทาน	แจ่มใส	120	10	ศาลเจ้า	นครสวรรค์	นครสวรรค์	09-5852-6877	15.233912	100.893211
57	บว-1-1-02/63	คุณวิชัยและบำรุงพันธุ์ผู้ถือหุ้นนครสวรรค์	6 โคน้อย	กฤษณา	กุ่มแดง	12/2	4	ห้วยขอ	นครสวรรค์	นครสวรรค์	087-760720	15.218752	100.450708
58	บว-1-1-03/63	คุณวิชัยและบำรุงพันธุ์ผู้ถือหุ้นนครสวรรค์	6 โคน้อย	นิม	พยุหะ	302	8	พระนอน	นครสวรรค์	นครสวรรค์	08-1381-2468		
59	บว-5-1-01/63	คุณวิชัยและบำรุงพันธุ์ผู้ถือหุ้นนครสวรรค์	6 และ	สำเนา	วิเศษชัย	46	2	บ้านพยุหะ	นครสวรรค์	นครสวรรค์	08-6672-2994		
60	บว-7-2-01/63	คุณวิชัยและบำรุงพันธุ์ผู้ถือหุ้นนครสวรรค์	6 สัตว์ปีก	อภินันท์	พยุหะ	26/1	4	นิคมชลอ	นครสวรรค์	นครสวรรค์	09-3845-2371		
61	บว-1-1-01/64	คุณวิชัยและบำรุงพันธุ์ผู้ถือหุ้นนครสวรรค์	6 โคน้อย	ทศพรชัย	มวกเหล็ก	100	18	สำโรงชัย	นครสวรรค์	นครสวรรค์	08-2167-2177		
62	บว-5-1-01/64	คุณวิชัยและบำรุงพันธุ์ผู้ถือหุ้นนครสวรรค์	6 และ	เสถียร	จักรว	46	8	นิคมชลอ	นครสวรรค์	นครสวรรค์	09-838-1829	15.542865	99.964932
<b>99. สำนักรับผู้โดยสาร</b>													
1	พจ-1-1-01/58	คุณวิชัยและบำรุงพันธุ์ผู้ถือหุ้นนครสวรรค์	6 โคน้อย	รวมทรัพย์	จังหวัด	95/1	15	ทุ่งใหญ่	พิจิตร	พิจิตร	08-7848-5258	16.328789	100.050879
2	พจ-1-1-02/58	คุณวิชัยและบำรุงพันธุ์ผู้ถือหุ้นนครสวรรค์	6 โคน้อย	พยุหะ	พยุหะ	197/6	6	ทุ่งใหญ่	พิจิตร	พิจิตร	08-6926-0465	16.305792	100.050474
3	พจ-7-2-01/61	คุณวิชัยและบำรุงพันธุ์ผู้ถือหุ้นนครสวรรค์	6 สัตว์ปีก	แก้วดา	พยุหะ	110	11	นิคมชลอ	พิจิตร	พิจิตร	08-1675-3368		

ทะเบียนเรือข้ามจังหวัดในเขตพื้นที่จังหวัด (แยกตามเขต ราชภัฏจล.)

ลำดับที่	ทะเบียนเรือข้ามจังหวัด	หน่วยงานรับผิดชอบ	เขต	ชนิดสัตว์	ชื่อท่าเรือ	ชื่อ	สกุล	เพศ	อายุ	ตำบล	อำเภอ	จังหวัด	หมายเลขใบทำบัตร	Latitude	Longitude
<b>50. สำนักงานปลัดจังหวัดราชภัฏจล.</b>															
1	พล-1-03/56	ศูนย์วิจัยและพัฒนาพันธุ์สัตว์กึ่งเลี้ยงลูก	6	โคเนื้อ	ประจักษ์	นาย	สีสุ	45/1	1	สามเมือง	ชาติตระการ	จันทบุรี	09-3258-8103	17.281992	100.506772
2	พล-1-08/56	ศูนย์วิจัยและพัฒนาพันธุ์สัตว์กึ่งเลี้ยงลูก	6	โคเนื้อ	บัวแก้ว	นาย	บุญ	51	1	สามเมือง	ชาติตระการ	จันทบุรี	08-8817-1945	17.218227	100.506675
3	พล-1-09/56	ศูนย์วิจัยและพัฒนาพันธุ์สัตว์กึ่งเลี้ยงลูก	6	โคเนื้อ	อหังการ	นาย	อง	97	1	สามเมือง	ชาติตระการ	จันทบุรี	08-0020-2651	17.230153	100.506678
4	พล-1-10/56	ศูนย์วิจัยและพัฒนาพันธุ์สัตว์กึ่งเลี้ยงลูก	6	โคเนื้อ	จันทนาการ	นาย	โต	17/1	9	สามเมือง	ชาติตระการ	จันทบุรี	08-0686-2099	17.218324	100.506676
5	พล-1-13/56	ศูนย์วิจัยและพัฒนาพันธุ์สัตว์กึ่งเลี้ยงลูก	6	โคเนื้อ	สีหวิทย์	นาย	ชู	11	2	สามเมือง	ชาติตระการ	จันทบุรี	08-2879-0623	17.226556	100.506771
6	พล-1-16/56	ศูนย์วิจัยและพัฒนาพันธุ์สัตว์กึ่งเลี้ยงลูก	6	โคเนื้อ	สุวิทย์	นาง	ผสม	37	3	สามเมือง	ชาติตระการ	จันทบุรี	06-3926-0046	17.221089	100.511579
7	พล-1-19/56	ศูนย์วิจัยและพัฒนาพันธุ์สัตว์กึ่งเลี้ยงลูก	6	โคเนื้อ	สุวิทย์	นาย	โต	26/1	9	สามเมือง	ชาติตระการ	จันทบุรี	08-6199-2694	17.218453	100.507361
8	พล-1-21/56	ศูนย์วิจัยและพัฒนาพันธุ์สัตว์กึ่งเลี้ยงลูก	6	โคเนื้อ	สุวิทย์	นาย	ผสม	16	2	สามเมือง	ชาติตระการ	จันทบุรี	06-2024-1165	17.218471	100.507361
9	พล-1-22/56	ศูนย์วิจัยและพัฒนาพันธุ์สัตว์กึ่งเลี้ยงลูก	6	โคเนื้อ	สุวิทย์	นาย	ผสม	3	2	สามเมือง	ชาติตระการ	จันทบุรี	09-89787379	17.229146	100.490158
10	พล-1-24/56	ศูนย์วิจัยและพัฒนาพันธุ์สัตว์กึ่งเลี้ยงลูก	6	โคเนื้อ	สุวิทย์	นาย	ผสม	26	1	สามเมือง	ชาติตระการ	จันทบุรี	08-7848-6872	17.228327	100.505578
11	พล-1-25/56	ศูนย์วิจัยและพัฒนาพันธุ์สัตว์กึ่งเลี้ยงลูก	6	โคเนื้อ	สุวิทย์	นาย	ผสม	49/1	2	สามเมือง	ชาติตระการ	จันทบุรี	09-7478-5734	17.227434	100.488391
12	พล-1-26/56	ศูนย์วิจัยและพัฒนาพันธุ์สัตว์กึ่งเลี้ยงลูก	6	โคเนื้อ	สุวิทย์	นาง	ผสม	19	2	สามเมือง	ชาติตระการ	จันทบุรี	09-20301445	17.24377	100.484652
13	พล-1-1-28/56	ศูนย์วิจัยและพัฒนาพันธุ์สัตว์กึ่งเลี้ยงลูก	6	โคเนื้อ	สุวิทย์	นาย	ผสม	9/6	9	บ้านดง	ชาติตระการ	จันทบุรี	08-0686-8772	17.34849	100.514484
14	พล-1-1-32/56	ศูนย์วิจัยและพัฒนาพันธุ์สัตว์กึ่งเลี้ยงลูก	6	โคเนื้อ	สุวิทย์	นาย	ผสม	70	9	บ้านดง	ชาติตระการ	จันทบุรี	08-9272-8694	17.347791	100.515342
15	พล-1-1-35/56	ศูนย์วิจัยและพัฒนาพันธุ์สัตว์กึ่งเลี้ยงลูก	6	โคเนื้อ	สุวิทย์	นาง	ผสม	3	1	บ้านดง	ชาติตระการ	จันทบุรี	09-32648001	17.382047	100.489046
16	พล-1-1-36/56	ศูนย์วิจัยและพัฒนาพันธุ์สัตว์กึ่งเลี้ยงลูก	6	โคเนื้อ	สุวิทย์	นาย	ผสม	1/2	1	สามเมือง	ชาติตระการ	จันทบุรี	09-2789-8403	17.220883	100.500882
17	พล-1-1-38/56	ศูนย์วิจัยและพัฒนาพันธุ์สัตว์กึ่งเลี้ยงลูก	6	โคเนื้อ	สุวิทย์	นาย	ผสม	23	9	บ้านดง	ชาติตระการ	จันทบุรี	09-1774-1248	17.346462	100.514174
18	พล-1-1-39/56	ศูนย์วิจัยและพัฒนาพันธุ์สัตว์กึ่งเลี้ยงลูก	6	โคเนื้อ	สุวิทย์	นาย	ผสม	103/1	9	บ้านดง	ชาติตระการ	จันทบุรี	09-8029-9699	17.348637	100.514549
19	พล-1-1-40/56	ศูนย์วิจัยและพัฒนาพันธุ์สัตว์กึ่งเลี้ยงลูก	6	โคเนื้อ	สุวิทย์	นาย	ผสม	48	9	บ้านดง	ชาติตระการ	จันทบุรี	08-7201-8442	17.347208	100.513903
20	พล-1-1-41/56	ศูนย์วิจัยและพัฒนาพันธุ์สัตว์กึ่งเลี้ยงลูก	6	โคเนื้อ	สุวิทย์	นาย	ผสม	126	9	บ้านดง	ชาติตระการ	จันทบุรี	08-4575-8536	100.512557	100.512557
21	พล-1-1-42/56	ศูนย์วิจัยและพัฒนาพันธุ์สัตว์กึ่งเลี้ยงลูก	6	โคเนื้อ	สุวิทย์	นาย	ผสม	30	16	บ้านดง	ชาติตระการ	จันทบุรี	08-5260-8964	17.350098	200.512538
22	พล-1-1-43/56	ศูนย์วิจัยและพัฒนาพันธุ์สัตว์กึ่งเลี้ยงลูก	6	โคเนื้อ	สุวิทย์	นาย	ผสม	60	9	บ้านดง	ชาติตระการ	จันทบุรี	08-71993579	17.34691	100.513444
23	พล-1-1-44/56	ศูนย์วิจัยและพัฒนาพันธุ์สัตว์กึ่งเลี้ยงลูก	6	โคเนื้อ	สุวิทย์	นาย	ผสม	116	9	บ้านดง	ชาติตระการ	จันทบุรี	08-9041-3722	17.348552	100.513893
24	พล-1-1-45/56	ศูนย์วิจัยและพัฒนาพันธุ์สัตว์กึ่งเลี้ยงลูก	6	โคเนื้อ	สุวิทย์	นาย	ผสม	53	9	บ้านดง	ชาติตระการ	จันทบุรี	-	17.347282	100.513315
25	พล-1-1-46/56	ศูนย์วิจัยและพัฒนาพันธุ์สัตว์กึ่งเลี้ยงลูก	6	โคเนื้อ	สุวิทย์	นาย	ผสม	17	9	บ้านดง	ชาติตระการ	จันทบุรี	06-22743175	17.34609	100.513211
26	พล-3-1-03/56	ศูนย์วิจัยและพัฒนาพันธุ์สัตว์กึ่งเลี้ยงลูก	6	กระบือ	สุวิทย์	นาย	ผสม	129	8	บ้านดง	นารายณ์	จันทบุรี	09-3318-0843	17.192816	101.007149
27	พล-3-1-04/56	ศูนย์วิจัยและพัฒนาพันธุ์สัตว์กึ่งเลี้ยงลูก	6	กระบือ	สุวิทย์	นาย	ผสม	150	2	บ้านดง	นารายณ์	จันทบุรี	06-1309-8215	17.191609	101.005838
28	พล-3-1-06/56	ศูนย์วิจัยและพัฒนาพันธุ์สัตว์กึ่งเลี้ยงลูก	6	กระบือ	สุวิทย์	นาย	ผสม	55/1	2	บ้านดง	นารายณ์	จันทบุรี	08-9564-4192	17.191714	101.006159
29	พล-3-1-09/56	ศูนย์วิจัยและพัฒนาพันธุ์สัตว์กึ่งเลี้ยงลูก	6	กระบือ	สุวิทย์	นาย	ผสม	19	8	บ้านดง	นารายณ์	จันทบุรี	09-2427-9673	17.198886	101.008709
30	พล-3-1-10/56	ศูนย์วิจัยและพัฒนาพันธุ์สัตว์กึ่งเลี้ยงลูก	6	กระบือ	สุวิทย์	นาง	ผสม	136	8	บ้านดง	นารายณ์	จันทบุรี	08-6210-3192	17.197587	101.008883
31	พล-1-2-02/57	ศูนย์วิจัยและพัฒนาพันธุ์สัตว์กึ่งเลี้ยงลูก	6	โคเนื้อ	สุวิทย์	นาย	ผสม	40/3	11	บ้านดง	ชาติตระการ	จันทบุรี	08-6200-8259	17.349605	100.469579
32	พล-1-2-03/57	ศูนย์วิจัยและพัฒนาพันธุ์สัตว์กึ่งเลี้ยงลูก	6	โคเนื้อ	สุวิทย์	นาย	ผสม	12/9	9	บ้านดง	เมือง	จันทบุรี	08-1785-5963	16.653395	100.181922
33	พล-7-2-01/57	ศูนย์วิจัยและพัฒนาพันธุ์สัตว์กึ่งเลี้ยงลูก	6	สัตว์ปีก	สุวิทย์	นาย	ผสม	249	6	บ้านดง	นารายณ์	จันทบุรี	08-7207-1021	16.624225	100.940652
34	พล-7-2-02/57	ศูนย์วิจัยและพัฒนาพันธุ์สัตว์กึ่งเลี้ยงลูก	6	สัตว์ปีก	สุวิทย์	นาย	ผสม	100/2	7	บ้านดง	เมือง	จันทบุรี	08-1953-5500	16.653882	100.174994
35	พล-1-1-01/58	ศูนย์วิจัยและพัฒนาพันธุ์สัตว์กึ่งเลี้ยงลูก	6	กระบือ	สุวิทย์	นาย	ผสม	94	10	หนองทะเล	นารายณ์	จันทบุรี	08-7207-1632	17.12537	100.2648
36	พล-3-3-01/59	ศูนย์วิจัยและพัฒนาพันธุ์สัตว์กึ่งเลี้ยงลูก	6	กระบือ	สุวิทย์	นาย	ผสม	53	1	บ้านดง	นารายณ์	จันทบุรี	08-1886-2033	16.73777	100.02768
37	พล-1-1-01/59	ศูนย์วิจัยและพัฒนาพันธุ์สัตว์กึ่งเลี้ยงลูก	6	โคเนื้อ	สุวิทย์	นาย	ผสม	1/1	5	บ้านดง	นารายณ์	จันทบุรี	08-7319-9250	17.197752	100.866882
38	พล-1-1-01/61	ศูนย์วิจัยและพัฒนาพันธุ์สัตว์กึ่งเลี้ยงลูก	6	โคเนื้อ	สุวิทย์	นาย	ผสม	20	7	บ้านดง	นารายณ์	จันทบุรี	08-2405-0121	17.197571	100.866882
39	พล-1-2-01/61	ศูนย์วิจัยและพัฒนาพันธุ์สัตว์กึ่งเลี้ยงลูก	6	โคเนื้อ	สุวิทย์	นาย	ผสม	17	7	บ้านดง	นารายณ์	จันทบุรี	08-7943-4608	17.185571	100.866891
40	พล-1-1-02/61	ศูนย์วิจัยและพัฒนาพันธุ์สัตว์กึ่งเลี้ยงลูก	6	โคเนื้อ	สุวิทย์	นาย	ผสม	21	1	บ้านดง	นารายณ์	จันทบุรี	09-4608-5345	17.204205	100.908051
41	พล-1-1-03/61	ศูนย์วิจัยและพัฒนาพันธุ์สัตว์กึ่งเลี้ยงลูก	6	โคเนื้อ	สุวิทย์	นาย	ผสม	1/1	5	บ้านดง	นารายณ์	จันทบุรี	08-7319-9250	16.7408	100.0288
42	พล-1-1-04/62	ศูนย์วิจัยและพัฒนาพันธุ์สัตว์กึ่งเลี้ยงลูก	6	โคเนื้อ	สุวิทย์	นาย	ผสม	57/6	8	บ้านดง	นารายณ์	จันทบุรี	08-3111-1777	16.733	100.1968
43	พล-1-2-02/61	ศูนย์วิจัยและพัฒนาพันธุ์สัตว์กึ่งเลี้ยงลูก	6	โคเนื้อ	สุวิทย์	นาง	ผสม	164	15	หนองทะเล	นารายณ์	จันทบุรี	09-4730-4011	17.060367	100.800868

ทะเบียนเรือข้ามฟากข้ามจังหวัดในเขตกรุงเทพมหานคร (แยกตามเขต ราชกิจจานุเบกษา)

ลำดับที่	ทะเบียนเรือข้ามฟาก	หมายเลขใบอนุญาต	เขต	ชนิดตัวเรือ	ชื่อท่าเรือ	ชื่อ	สกุล	เลขที่	หมู่	ตำบล	อำเภอ	จังหวัด	หมายเลขใบอนุญาต	Latitude	Longitude
44	พล-1-1-02/61	ศูนย์วิจัยและพัฒนาพันธุ์สัตว์กึ่งเลี้ยงลูก	6	โคเนื้อ	กิตติภาพ	กิตติภาพ	ปานกลาง	28	15	หนองชะพัว	นครชัย	จังหวัดฉะเชิงเทรา	08-9959-8259	17.335445	100.481745
45	พล-1-1-02/61	ศูนย์วิจัยและพัฒนาพันธุ์สัตว์กึ่งเลี้ยงลูก	6	โคเนื้อ	อารีย์	อารีย์	ปานกลาง	129	15	หนองชะพัว	นครชัย	จังหวัดฉะเชิงเทรา	06-1794-6325	17.05778	100.789147
46	พล-1-1-07/61	ศูนย์วิจัยและพัฒนาพันธุ์สัตว์กึ่งเลี้ยงลูก	6	โคเนื้อ	จักรพรรดิ	จักรพรรดิ	ปานกลาง	-	15	หนองชะพัว	นครชัย	จังหวัดฉะเชิงเทรา	08-6885-0857	17.061159	100.79887
47	พล-3-01/62	ศูนย์วิจัยและพัฒนาพันธุ์สัตว์กึ่งเลี้ยงลูก	6	กระบือ	จตุร	จตุร	ปานกลาง	-	6	สามัคคี	บางระจัน	จังหวัดฉะเชิงเทรา	08-1962-2721	16.53829	100.24903
48	พล-1-1-01/62	ศูนย์วิจัยและพัฒนาพันธุ์สัตว์กึ่งเลี้ยงลูก	6	โคเนื้อ	มาตี	มาตี	ปานกลาง	-	13	หนองชะพัว	นครชัย	จังหวัดฉะเชิงเทรา	09-1025-3211	17.081219	100.772004
49	พล-1-1-02/62	ศูนย์วิจัยและพัฒนาพันธุ์สัตว์กึ่งเลี้ยงลูก	6	โคเนื้อ	ธีระพร	ธีระพร	ปานกลาง	73	10	หนองชะพัว	นครชัย	จังหวัดฉะเชิงเทรา	09-5795-3599	17.066562	100.814389
50	พล-3-01/62	ศูนย์วิจัยและพัฒนาพันธุ์สัตว์กึ่งเลี้ยงลูก	6	สัตว์ปีก	โรจนา	โรจนา	ปานกลาง	33/10	11	หัวรอ	เมือง	จังหวัดฉะเชิงเทรา	08-1532-2717	100.268572	16.865202
51	พล-1-1-01/63	ศูนย์วิจัยและพัฒนาพันธุ์สัตว์กึ่งเลี้ยงลูก	6	โคเนื้อ	กสิกรรม	กสิกรรม	ปานกลาง	258/2	2	หนองชะพัว	เมือง	จังหวัดฉะเชิงเทรา	09-1888-0726		
52	พล-1-1-01/64	ศูนย์วิจัยและพัฒนาพันธุ์สัตว์กึ่งเลี้ยงลูก	6	โคเนื้อ	ศรีนคร	ศรีนคร	ปานกลาง	18	5	หนองชะพัว	นครชัย	จังหวัดฉะเชิงเทรา	08-4618-6289		
53	พล-1-1-02/64	ศูนย์วิจัยและพัฒนาพันธุ์สัตว์กึ่งเลี้ยงลูก	6	โคเนื้อ	ศรีนคร	ศรีนคร	ปานกลาง	110/4	5	หนองชะพัว	นครชัย	จังหวัดฉะเชิงเทรา	08-1953-1821		
54	พล-1-1-03/64	ศูนย์วิจัยและพัฒนาพันธุ์สัตว์กึ่งเลี้ยงลูก	6	โคเนื้อ	ศรีนคร	ศรีนคร	ปานกลาง	162	10	หนองชะพัว	นครชัย	จังหวัดฉะเชิงเทรา	08-6797-0428		
55	พล-1-1-04/64	ศูนย์วิจัยและพัฒนาพันธุ์สัตว์กึ่งเลี้ยงลูก	6	โคเนื้อ	ศรีนคร	ศรีนคร	ปานกลาง	231	6	บ้านม่วง	นิคมบาง	จังหวัดฉะเชิงเทรา	08-6829-5619	16.694699	100.65476
<b>51. สำนักพัฒนาพันธุ์สัตว์กรมปศุสัตว์</b>															
1	พล-1-2-01/58	ศูนย์วิจัยและพัฒนาพันธุ์สัตว์กึ่งเลี้ยงลูก	6	โคเนื้อ	เมธอม	เมธอม	ปานกลาง	36	8	สามแยก	วิเชียรบุรี	เพชรบูรณ์	08-9963-2722, 08-6936-9281	16.305792	100.050474
2	พล-1-1-01/58	ศูนย์วิจัยและพัฒนาพันธุ์สัตว์กึ่งเลี้ยงลูก	6	โคเนื้อ	เมธอม	เมธอม	ปานกลาง	37	5	วังใหญ่	วิเชียรบุรี	เพชรบูรณ์	06-4869-7843		
3	พล-1-1-02/58	ศูนย์วิจัยและพัฒนาพันธุ์สัตว์กึ่งเลี้ยงลูก	6	โคเนื้อ	เมธอม	เมธอม	ปานกลาง	43	7	วังใหญ่	วิเชียรบุรี	เพชรบูรณ์	08-9856-4917		
4	พล-1-2-01/59	ศูนย์วิจัยและพัฒนาพันธุ์สัตว์กึ่งเลี้ยงลูก	6	โคเนื้อ	เมธอม	เมธอม	ปานกลาง	45/2	9	วังน้อย	วิเชียรบุรี	เพชรบูรณ์	08-9271-3351		
<b>52. สำนักพัฒนาพันธุ์สัตว์กรมปศุสัตว์</b>															
1	สท-1-1-01/64	ศูนย์วิจัยและพัฒนาพันธุ์สัตว์กึ่งเลี้ยงลูก	6	โคเนื้อ	สท	สท	ปานกลาง	148/4	10	บ้านบึง	ศรีสำโรง	สุโขทัย	09-3939-0540		
<b>53. สำนักพัฒนาพันธุ์สัตว์กรมปศุสัตว์</b>															
1	สท-1-1-01/60	ศูนย์วิจัยและพัฒนาพันธุ์สัตว์กึ่งเลี้ยงลูก	6	สัตว์ปีก	สท	สท	ปานกลาง	25	6	สุตะนา	เมือง	อุตรดิตถ์	08-1972-0645	17.3929676	100.1049233
2	สท-1-1-01/64	ศูนย์วิจัยและพัฒนาพันธุ์สัตว์กึ่งเลี้ยงลูก	6	โคเนื้อ	สท	สท	ปานกลาง	264	8	ผาเสียด	ท่าปลา	อุตรดิตถ์	08-339-0326	17.745899	100.452297
<b>54. สำนักพัฒนาพันธุ์สัตว์กรมปศุสัตว์</b>															
1	สท-1-1-01/57	ศูนย์วิจัยและพัฒนาพันธุ์สัตว์กึ่งเลี้ยงลูก	6	กระบือ	สท	สท	ปานกลาง	4721	5	หนองไผ่บอน	เมือง	อุทัยธานี	08-1395-6297	15.462064	100.013151
2	สท-3-2-01/64	ศูนย์วิจัยและพัฒนาพันธุ์สัตว์กึ่งเลี้ยงลูก	6	กระบือ	สท	สท	ปานกลาง	90	4	เขากวางทอง	หนองขา	อุทัยธานี	08-1735-2830		
3	สท-3-2-02/64	ศูนย์วิจัยและพัฒนาพันธุ์สัตว์กึ่งเลี้ยงลูก	6	กระบือ	สท	สท	ปานกลาง	1	4	เนินแดง	เมือง	อุทัยธานี	08-6972-8973		
<b>55. สำนักพัฒนาพันธุ์สัตว์กรมปศุสัตว์</b>															
1	พล-1-1-01/56	ศูนย์วิจัยและพัฒนาพันธุ์สัตว์กึ่งเลี้ยงลูก	7	โคเนื้อ	พล	พล	ปานกลาง	59	3	สามแยก	เซา	เพชรบุรี	08-6666-3133	12.637173	99.880746
2	พล-5-1-01/64	ศูนย์วิจัยและพัฒนาพันธุ์สัตว์กึ่งเลี้ยงลูก	7	และ	พล	พล	ปานกลาง	225	5	หนองไผ่บอน	หนองไผ่บอน	เพชรบุรี	08-4362-7863	13.1762834	99.4857496
<b>56. สำนักพัฒนาพันธุ์สัตว์กรมปศุสัตว์</b>															
1	กท-1-2-01/56	ศูนย์วิจัยและพัฒนาพันธุ์สัตว์กึ่งเลี้ยงลูก	7	โคเนื้อ	กท	กท	ปานกลาง	315	1	หนองปรือ	หนองปรือ	กาญจนบุรี	08-0112-2935	14.0915032	99.4558221
2	กท-1-1-01/56	ศูนย์วิจัยและพัฒนาพันธุ์สัตว์กึ่งเลี้ยงลูก	7	โคเนื้อ	กท	กท	ปานกลาง	143	4	ลำขาม	ลำขาม	กาญจนบุรี	08-1846-4592	14.50761	99.815792
3	กท-5-2-01/63	ศูนย์วิจัยและพัฒนาพันธุ์สัตว์กึ่งเลี้ยงลูก	7	และ	กท	กท	ปานกลาง	89/1	4	ดอนสวรรค์	พนมทวน	กาญจนบุรี	08-7509-9745	14.085965	99.704372
4	กท-1-2-01/63	ศูนย์วิจัยและพัฒนาพันธุ์สัตว์กึ่งเลี้ยงลูก	7	โคเนื้อ	กท	กท	ปานกลาง	207	11	ท่าเสา	ไร่ไผ่	กาญจนบุรี	09-5365-2471	14.3527693	98.9581258
<b>57. สำนักพัฒนาพันธุ์สัตว์กรมปศุสัตว์</b>															
1	นฐ-2-1-01/56	ศูนย์วิจัยและพัฒนาพันธุ์สัตว์กึ่งเลี้ยงลูก	7	โคเนื้อ	นฐ	นฐ	ปานกลาง	1	6	บ้านพยอม	บ้านพยอม	นครปฐม	08-1781-1644		
2	นฐ-1-1-01/58	ศูนย์วิจัยและพัฒนาพันธุ์สัตว์กึ่งเลี้ยงลูก	7	โคเนื้อ	นฐ	นฐ	ปานกลาง	14/6	8	หนองปากโลง	เมืองนครปฐม	นครปฐม	08-1995-3085	13.850527	100.017837

ทะเบียนเรือข้ามจังหวัดในเขตพื้นที่กรมสุสัตว์ (แยกสายเขต รายจังหวัด)

ลำดับที่	ทะเบียนเรือข้ามจังหวัด	หมายเลขเรือข้ามจังหวัด	ชื่อ	สถานที่	หมู่	ตำบล	อำเภอ	จังหวัด	หมายเลขโทรศัพท์	Latitude	Longitude
3	นฐ-1-02/58	ศูนย์วิจัยและพัฒนาพันธุ์สัตว์ปีก	กาญจนา	49/6	2	ตำบล	เมืองนครปฐม	นครปฐม	08-1658-4284	13.884376	100.052799
4	นฐ-7-3-01/61	ศูนย์วิจัยและพัฒนาพันธุ์สัตว์ปีก	นคร	108/1	8	นครสวรรค์	นครสวรรค์	นครปฐม	09-3659-6078		
5	นฐ-2-01/64	ศูนย์วิจัยและพัฒนาพันธุ์สัตว์ปีก	นคร	62	4	นครสวรรค์	เมือง	นครปฐม	081-6439228	13.759942	99.964992
<b>58. สำนักควบคุมสัตว์และพืชสวนสัตว์</b>											
1	ปช-1-2-01/56	ศูนย์วิจัยและพัฒนาพันธุ์สัตว์ปีก	นคร		5	อำเภอ	ท่ามะกา				
2	ปช-1-2-01/62	ศูนย์วิจัยและพัฒนาพันธุ์สัตว์ปีก	นคร	17/1	9	ท่ามะกา	บางสะพานน้อย	ประจวบคีรีขันธ์	08-1829-1111	11.487115	99.509491
3	ปช-1-1-01/63	ศูนย์วิจัยและพัฒนาพันธุ์สัตว์ปีก	นคร	155	4	ท่ามะกา	บางสะพานน้อย	ประจวบคีรีขันธ์	09-1954-4663	10.987458	99.401293
4	ปช-1-1-01/64	ศูนย์วิจัยและพัฒนาพันธุ์สัตว์ปีก	นคร	133/2	6	ท่ามะกา	เมือง	ประจวบคีรีขันธ์	08-7997-9547	11.089521	99.35541
<b>59. สำนักควบคุมสัตว์และพืชสวนสัตว์</b>											
1	นบ-5-1-01/56	ศูนย์วิจัยและพัฒนาพันธุ์สัตว์ปีก	นคร		7	อำเภอ	เมืองราชบุรี				
2	นบ-4-1-01/56	ศูนย์วิจัยและพัฒนาพันธุ์สัตว์ปีก	นคร	92/3	3	อำเภอ	ป่าทอ	ราชบุรี	08-6704-2630	13.658409	99.782617
3	นบ-4-1-02/56	ศูนย์วิจัยและพัฒนาพันธุ์สัตว์ปีก	นคร	29	12	เขาชะเมา	โพธาราม	ราชบุรี	08-5292-7507	13.4649016	99.684559
4	นบ-1-3-01/57	ศูนย์วิจัยและพัฒนาพันธุ์สัตว์ปีก	นคร	9	10	เขาชะเมา	โพธาราม	ราชบุรี	08-7004-1837	13.7797107	99.6540786
5	นบ-1-1-01/57	ศูนย์วิจัยและพัฒนาพันธุ์สัตว์ปีก	นคร	112/1	10	เขาชะเมา	โพธาราม	ราชบุรี	08-6160-8211	13.713541	99.661183
6	นบ-1-1-02/57	ศูนย์วิจัยและพัฒนาพันธุ์สัตว์ปีก	นคร	80/1	10	เขาชะเมา	โพธาราม	ราชบุรี	08-4412-7617	13.71684	99.661196
7	นบ-1-3-01/58	ศูนย์วิจัยและพัฒนาพันธุ์สัตว์ปีก	นคร	6	7	เขาชะเมา	วัดหลวง	ราชบุรี	08-7155-7048	13.702161	99.674622
8	นบ-5-1-01/58	ศูนย์วิจัยและพัฒนาพันธุ์สัตว์ปีก	นคร	138	5	เขาชะเมา	เมืองราชบุรี	ราชบุรี	09-1265-6250	13.422057	99.559789
9	นบ-5-1-02/58	ศูนย์วิจัยและพัฒนาพันธุ์สัตว์ปีก	นคร	27	9	เขาชะเมา	เมืองราชบุรี	ราชบุรี	09-5953-5938	13.553907	99.642915
10	นบ-7-1-01/58	ศูนย์วิจัยและพัฒนาพันธุ์สัตว์ปีก	นคร	24/1	4	เขาชะเมา	จอมบึง	ราชบุรี	08-7159-2715	13.620873	99.5273137
11	นบ-1-1-01/59	ศูนย์วิจัยและพัฒนาพันธุ์สัตว์ปีก	นคร	4/3	5	เขาชะเมา	โพธาราม	ราชบุรี	032.212721.08-9662-2044	13.4148	99.699377
12	นบ-1-3-01/59	ศูนย์วิจัยและพัฒนาพันธุ์สัตว์ปีก	นคร	23/1	1	เขาชะเมา	โพธาราม	ราชบุรี	08-6549-6869, 032-359641	13.705859	99.7640577
13	นบ-5-1-01/61	ศูนย์วิจัยและพัฒนาพันธุ์สัตว์ปีก	นคร	69	3	เขาชะเมา	โพธาราม	ราชบุรี	09-8469-9754	13.6844236	99.751161
14	นบ-7-1-01/59	ศูนย์วิจัยและพัฒนาพันธุ์สัตว์ปีก	นคร	69	3	เขาชะเมา	โพธาราม	ราชบุรี	09-9115-4655	13.7401036	99.595029
15	นบ-5-1-01/61	ศูนย์วิจัยและพัฒนาพันธุ์สัตว์ปีก	นคร	203	5	เขาชะเมา	โพธาราม	ราชบุรี	09-9224-1599	13.7401036	99.595029
16	นบ-5-1-02/61	ศูนย์วิจัยและพัฒนาพันธุ์สัตว์ปีก	นคร	69/3	4	เขาชะเมา	โพธาราม	ราชบุรี	08-8479-2651	13.7184639	99.6521988
17	นบ-1-3-01/61	ศูนย์วิจัยและพัฒนาพันธุ์สัตว์ปีก	นคร	111	3	เขาชะเมา	โพธาราม	ราชบุรี	08-9546-4483	13.718639	99.6521988
18	นบ-1-3-02/61	ศูนย์วิจัยและพัฒนาพันธุ์สัตว์ปีก	นคร	47/2	2	เขาชะเมา	โพธาราม	ราชบุรี	09-0815-9344	13.6844236	99.751161
19	นบ-1-3-03/61	ศูนย์วิจัยและพัฒนาพันธุ์สัตว์ปีก	นคร	63/3	3	เขาชะเมา	โพธาราม	ราชบุรี	08-7003-9645	13.703375	99.727474
20	นบ-5-2-01/62	ศูนย์วิจัยและพัฒนาพันธุ์สัตว์ปีก	นคร	74/1	8	เขาชะเมา	โพธาราม	ราชบุรี	08-0655-3434	13.698819	99.746887
21	นบ-1-1-01/63	ศูนย์วิจัยและพัฒนาพันธุ์สัตว์ปีก	นคร	50/4	4	เขาชะเมา	โพธาราม	ราชบุรี	08-0655-3434	13.682785	99.735215
22	นบ-1-1-02/63	ศูนย์วิจัยและพัฒนาพันธุ์สัตว์ปีก	นคร	49	7	เขาชะเมา	เมือง	ราชบุรี	06-3691-9945	13.634141	99.742874
23	นบ-7-1-01/63	ศูนย์วิจัยและพัฒนาพันธุ์สัตว์ปีก	นคร	30	2	เขาชะเมา	ป่าทอ	ราชบุรี	08-9914-8016	13.359022	99.778571
24	นบ-1-1-01/64	ศูนย์วิจัยและพัฒนาพันธุ์สัตว์ปีก	นคร	28	6	เขาชะเมา	บ้านโป่ง	ราชบุรี	08-5266-2399	13.773281	99.789308
25	นบ-4-1-01/64	ศูนย์วิจัยและพัฒนาพันธุ์สัตว์ปีก	นคร	69	3	เขาชะเมา	โพธาราม	ราชบุรี	09-9115-4655,09-9224-1599	13.7401036	99.595029
26	นบ-5-1-01/64	ศูนย์วิจัยและพัฒนาพันธุ์สัตว์ปีก	นคร	104	10	เขาชะเมา	โพธาราม	ราชบุรี	08-1190-7007	13.712229	99.661197
27	นบ-4-2-01/64	ศูนย์วิจัยและพัฒนาพันธุ์สัตว์ปีก	นคร	95/1	9	เขาชะเมา	เมือง	ราชบุรี	08-1857-3593	13.65504	99.756779
<b>60. สำนักควบคุมสัตว์และพืชสวนสัตว์</b>											
1	ศส-5-1-01/63	ศูนย์วิจัยและพัฒนาพันธุ์สัตว์ปีก	นคร		9	อำเภอ	เขาคอก				
<b>61. สำนักควบคุมสัตว์และพืชสวนสัตว์</b>											
1	ศส-5-1-02/58	ศูนย์วิจัยและพัฒนาพันธุ์สัตว์ปีก	นคร		5	อำเภอ	บ้านพร้าว				

ทะเบียนเรือข้ามสกลฯข้ามจังหวัดในเขตกรมประมง (แยกตามเขต ราชภัฏจลว.)

ลำดับที่	ทะเบียนเรือชาย	หมายเลขใบอนุญาต	เขต	ชนิดสัตว์	ชื่อท่าเรือ	ชื่อ	สกุล	เลขที่	หมู่	ตำบล	อำเภอ	จังหวัด	หมายเลขใบทำบัตร	Latitude	Longitude
<b>62. สำนักรับใบอนุญาตสัตว์น้ำจืดสมุทร</b>															
1	ทพ-2-01/56	ศูนย์วิจัยและพัฒนาประมงน้ำจืดสุพรรณบุรี	7	โคเนื้อ	ทพ.ท. โคนน้อย	ยอดชาย	แม่จิ้งจอก	134	4	ดอนคา	อุ้มผาง	สุพรรณบุรี	08-5098-1111	14.4633	99.893
2	ทพ-4-1-01/56	ศูนย์วิจัยและพัฒนาประมงน้ำจืดสุพรรณบุรี	7	สุกร	สุมนพารัม	นง	วัดลาดตะ	16/3	7	บ้านชะ	สามชุก	สุพรรณบุรี	08-7163-2635	14.7204	100.0663
3	ทพ-1-2-01/57	ศูนย์วิจัยและพัฒนาประมงน้ำจืดสุพรรณบุรี	7	โคเนื้อ	ทองสุภาพร	นาย	ศรีโพธิ์	7	10	กระชัง	อุ้มผาง	สุพรรณบุรี	08-7108-0384		99.9636
4	ทพ-1-2-03/57	ศูนย์วิจัยและพัฒนาประมงน้ำจืดสุพรรณบุรี	7	โคเนื้อ	พรมรังสิต	นาย	รังสิต	158	6	ดอนเจดีย์	ดอนเจดีย์	สุพรรณบุรี	08-9926-1318	14.6744	99.7054
5	ทพ-1-1-01/57	ศูนย์วิจัยและพัฒนาประมงน้ำจืดสุพรรณบุรี	7	โคเนื้อ	สมถวิลพารัม	ค.ส.หญิง	นวลสิงห์	299/58	5	หนองมะเกลือ	ด่านช้าง	สุพรรณบุรี	08-1310-4197	14.8857	99.4475
6	ทพ-5-1-01/61	ศูนย์วิจัยและพัฒนาประมงน้ำจืดสุพรรณบุรี	7	แพะ	ไร่ศรีโพธิ์	นางสาว	เมืองชล	38	2	อู่คหะ	ด่านช้าง	สุพรรณบุรี	09-3664-5517	14.7531	99.8854
7	ทพ-5-1-02/61	ศูนย์วิจัยและพัฒนาประมงน้ำจืดสุพรรณบุรี	7	แพะ	-	นาย	ชุมแสง	13/1	3	หนองหญ้าไซ	หนองหญ้าไซ	สุพรรณบุรี	08-6042-6119	14.8012	99.8336
8	ทพ-5-1-03/61	ศูนย์วิจัยและพัฒนาประมงน้ำจืดสุพรรณบุรี	7	แพะ	-	นาย	จูงจูง	99	12	หนองหญ้าไซ	หนองหญ้าไซ	สุพรรณบุรี	08-1019-5891	14.3967	99.9155
9	ทพ-5-1-04/61	ศูนย์วิจัยและพัฒนาประมงน้ำจืดสุพรรณบุรี	7	แพะ	-	นาย	อภิลักษณ์	299	1	หนองอ้อ	อุ้มผาง	สุพรรณบุรี	-	14.4045	99.8861
10	ทพ-5-1-05/61	ศูนย์วิจัยและพัฒนาประมงน้ำจืดสุพรรณบุรี	7	แพะ	-	นาง	คชม	14	3	หนองอ้อ	อุ้มผาง	สุพรรณบุรี	08-9260-2091	14.7675	99.7296
11	ทพ-7-1-02/61	ศูนย์วิจัยและพัฒนาประมงน้ำจืดสุพรรณบุรี	7	สัตว์ปีก	-	นาง	ประกอบ	287	9	หนองขาม	หนองหญ้าไซ	สุพรรณบุรี	08-7082-7814	14.4045	99.8861
12	ทพ-7-3-01/61	ศูนย์วิจัยและพัฒนาประมงน้ำจืดสุพรรณบุรี	7	สัตว์ปีก	-	นาง	ปรา	14	3	หนองอ้อ	อุ้มผาง	สุพรรณบุรี	08-9260-2091	14.8569	99.5328
13	ทพ-1-03/61	ศูนย์วิจัยและพัฒนาประมงน้ำจืดสุพรรณบุรี	7	สัตว์ปีก	-	นางสาว	พร	123	14	ห้วยขมิ้น	ด่านช้าง	สุพรรณบุรี	06-2594-5442	14.8671	99.9949
14	ทพ-1-2-01/62	ศูนย์วิจัยและพัฒนาประมงน้ำจืดสุพรรณบุรี	7	โคเนื้อ	ลุงเขวี่	นาย	เวร็ด	39	5	ห้วยนา	เดิมบางนางบวช	สุพรรณบุรี	08-9744-4066		
<b>พื้นที่สำนักรับใบอนุญาตสัตว์น้ำจืด</b>															
<b>63. สำนักรับใบอนุญาตสัตว์น้ำจืด</b>															
1	ทพ-1-1-01/56	ศูนย์วิจัยและพัฒนาประมงน้ำจืดสุพรรณบุรี	8	โคเนื้อ	เจริญพารัม	นาย	ระพิน	2	10	เขาพาม	เขาพาม	นครชัย	08-8169-4985		
2	ทพ-5-1-14/57	ศูนย์วิจัยและพัฒนาประมงน้ำจืดสุพรรณบุรี	8	แพะ	ฤทธิศักดิ์	นาย	คณาว	124	3	ทุ่งหวาง	ลำทับ	นครชัย	08-6278-1582		
3	ทพ-5-1-15/57	ศูนย์วิจัยและพัฒนาประมงน้ำจืดสุพรรณบุรี	8	แพะ	เจตนา	นาย	เสนาชาติ	131	4	ดินอุดม	ลำทับ	นครชัย	-	11.9306483	95.0089767
4	ทพ-5-1-16/57	ศูนย์วิจัยและพัฒนาประมงน้ำจืดสุพรรณบุรี	8	แพะ	ชฎิภาณพารัม	นาง	สุภาวรัตน์	82	3	เหนือคลอง	เหนือคลอง	นครชัย	08-1894-4497		
5	ทพ-5-1-18/57	ศูนย์วิจัยและพัฒนาประมงน้ำจืดสุพรรณบุรี	8	แพะ	อุสมานพารัม	นาย	ธีระพงษ์	328	4	ดินอุดม	ลำทับ	นครชัย	08-9290-0819		
6	ทพ-5-1-19/57	ศูนย์วิจัยและพัฒนาประมงน้ำจืดสุพรรณบุรี	8	แพะ	กมลลาพัณ	นาย	กมลศิลป์	15	5	ทุ่งหวาง	ลำทับ	นครชัย	08-4889-4234		
7	ทพ-5-1-07/57	ศูนย์วิจัยและพัฒนาประมงน้ำจืดสุพรรณบุรี	8	แพะ	บัวทองพารัม	นาย	เอธิลสิทธิ์	100	1	เหนือคลอง	เหนือคลอง	นครชัย	08-1797-2712		
8	ทพ-5-1-09/57	ศูนย์วิจัยและพัฒนาประมงน้ำจืดสุพรรณบุรี	8	แพะ	อภิญญาพารัม	นาย	ขวัญ	59/2	1	พุทไธมา	คลองท่อม	นครชัย	08-9211-4859		
9	ทพ-5-1-10/57	ศูนย์วิจัยและพัฒนาประมงน้ำจืดสุพรรณบุรี	8	แพะ	สุวิทย์พารัม	นาย	ตาบ	29	1	พุทไธมา	คลองท่อม	นครชัย	08-9475-6807		
10	ทพ-5-1-11/57	ศูนย์วิจัยและพัฒนาประมงน้ำจืดสุพรรณบุรี	8	แพะ	ศุภพรพารัม	นาย	วิมล	624	6	เหนือคลอง	เหนือคลอง	นครชัย	08-8385-0299		
11	ทพ-5-2-01/57	ศูนย์วิจัยและพัฒนาประมงน้ำจืดสุพรรณบุรี	8	แพะ	เจตนาพารัม	นาย	สุชาติ	66	1	พุทไธมา	คลองท่อม	นครชัย	08-3102-5290		
12	ทพ-5-3-01/57	ศูนย์วิจัยและพัฒนาประมงน้ำจืดสุพรรณบุรี	8	แพะ	เจตนาพารัม	นาย	เจริญ	55/1	4	เขมรถัก	อำเภอ	นครชัย	08-7881-1272		
13	ทพ-5-5-02/57	ศูนย์วิจัยและพัฒนาประมงน้ำจืดสุพรรณบุรี	8	แพะ	สวัสดิพารัม	นาย	สวัสดิ์	327	6	เหนือคลอง	เหนือคลอง	นครชัย	08-6120-7911		
14	ทพ-5-3-04/57	ศูนย์วิจัยและพัฒนาประมงน้ำจืดสุพรรณบุรี	8	โคเนื้อ	มีศักดิ์	นาย	วิมล	70	5	คลองขนาน	เหนือคลอง	นครชัย	08-9287-0489		
15	ทพ-1-3-01/57	ศูนย์วิจัยและพัฒนาประมงน้ำจืดสุพรรณบุรี	8	โคเนื้อ	วิมลพารัม	นาง	วิมล	-	2	คลองขนาน	เหนือคลอง	นครชัย	08-7264-5248		
16	ทพ-1-3-02/57	ศูนย์วิจัยและพัฒนาประมงน้ำจืดสุพรรณบุรี	8	โคเนื้อ	วิมลพารัม	นาย	วิมล	68	4	ห้วยยูง	เหนือคลอง	นครชัย	08-7883-0094		
17	ทพ-1-3-03/57	ศูนย์วิจัยและพัฒนาประมงน้ำจืดสุพรรณบุรี	8	โคเนื้อ	วิมลพารัม	นาย	วิมล	58	3	ห้วยยูง	เหนือคลอง	นครชัย	08-4445-9434		
18	ทพ-1-3-04/57	ศูนย์วิจัยและพัฒนาประมงน้ำจืดสุพรรณบุรี	8	โคเนื้อ	วิมลพารัม	นาย	วิมล	170	7	โคยาว	เหนือคลอง	นครชัย	08-1089-2442		
19	ทพ-7-1-01/57	ศูนย์วิจัยและพัฒนาประมงน้ำจืดสุพรรณบุรี	8	สัตว์ปีก	พารัม	นาย	สุทัศน์	30	3	คลองยาง	เกาะลิบตา	นครชัย	08-2281-6350		
20	ทพ-5-2-01/61	ศูนย์วิจัยและพัฒนาประมงน้ำจืดสุพรรณบุรี	8	แพะ	วิมลพารัม	นาย	วิมล	57	4	ทุ่งหวาง	ลำทับ	นครชัย	08-9875-3407		
21	ทพ-1-3-01/62	ศูนย์วิจัยและพัฒนาประมงน้ำจืดสุพรรณบุรี	8	โคเนื้อ	วิมลพารัม	นาง	วิมล	4	2.00	ห้วยยูง	เหนือคลอง	นครชัย	08-2805-2727		
22	ทพ-5-1-01/64	ศูนย์วิจัยและพัฒนาประมงน้ำจืดสุพรรณบุรี	8	แพะ	ปฏิภาณพารัม	นาย	เชิดศักดิ์	107/7	9	พุทไธมา	คลองท่อม	นครชัย	08-3389-9963		
23	ทพ-5-1-02/64	ศูนย์วิจัยและพัฒนาประมงน้ำจืดสุพรรณบุรี	8	แพะ	สมานพารัม	นาย	สมาน	85/2	1	พุทไธมา	คลองท่อม	นครชัย	06-1236-2107		
24	ทพ-5-1-03/64	ศูนย์วิจัยและพัฒนาประมงน้ำจืดสุพรรณบุรี	8	แพะ	สมานพารัม	นาย	สมาน	111/5	1	พุทไธมา	คลองท่อม	นครชัย	08-7265-3661		
25	ทพ-5-1-04/64	ศูนย์วิจัยและพัฒนาประมงน้ำจืดสุพรรณบุรี	8	แพะ	เสริมวิทย์พารัม	นาย	นิกร	6/7	2	พุทไธมา	คลองท่อม	นครชัย	08-4442-6595		

ทะเบียนเรือข้ามจังหวัดในเขตกรุงเทพมหานคร (แยกตามเขต ราชภัฏจตุจักร)

ลำดับที่	ทะเบียนเรือข้ามจังหวัด	หน่วยงานรับผิดชอบ	เขต	ชนิดตัวเรือ	ชื่อตัวเรือ	คำนำหน้า	ชื่อ	สกุล	เลขที่	หมู่	ตำบล	อำเภอ	จังหวัด	หมายเลขโทรศัพท์	Latitude	Longitude
26	ทบ-5-1-02/64	ศูนย์วิจัยและบำรุงพันธุ์สัตว์กรมประมง	8	แพะ	เขาคีรีท่าเรือ	นาย	หอยผาน	เสนาชาติ	131	4	ดินจุ่ม	ลำทับ	กระบี่	09-5075-3525		
27	ทบ-5-1-06/64	ศูนย์วิจัยและบำรุงพันธุ์สัตว์กรมประมง	8	แพะ	บึงเขาคีรีท่าเรือ	นาย	สมชาย	แจ้เจ้า	245	4	ดินจุ่ม	ลำทับ	กระบี่	06-2970-2268		
28	ทบ-5-1-07/64	ศูนย์วิจัยและบำรุงพันธุ์สัตว์กรมประมง	8	แพะ	บึงเขาคีรีท่าเรือ	นาย	ศิริ	หม่อม	60	4	ดินจุ่ม	ลำทับ	กระบี่	09-3778-1499		
29	ทบ-5-1-08/64	ศูนย์วิจัยและบำรุงพันธุ์สัตว์กรมประมง	8	แพะ	บึงเขาคีรีท่าเรือ	นาย	พนมไพร	หม่อม	2	4	ทุ่งหวายทอง	ลำทับ	กระบี่	08-6277-7992		
30	ทบ-5-1-09/64	ศูนย์วิจัยและบำรุงพันธุ์สัตว์กรมประมง	8	แพะ	บึงเขาคีรีท่าเรือ	นาย	จันทน์	คงงาม	155	5	ทุ่งหวายทอง	ลำทับ	กระบี่	08-7264-6583		
31	ทบ-5-1-10/64	ศูนย์วิจัยและบำรุงพันธุ์สัตว์กรมประมง	8	แพะ	บึงเขาคีรีท่าเรือ	นางสาว	จิรวรรณ	หม่อม	32	3	ดินจุ่ม	ลำทับ	กระบี่	09-0660-2770		
<b>65. สำนักงบประมาณสัตว์น้ำเขตกรุงเทพฯ</b>																
1	ทบ-1-2-04/56	ศูนย์วิจัยและบำรุงพันธุ์สัตว์กรมประมง	8	โคเนื้อ	สายฟ้า	นาย	สาทร	ศรีสุวงศ์	128	1	นาทะเล	เมือง	ชุมพร	08-1676-9811	10.79679	99.36713
2	ทบ-1-2-02/56	ศูนย์วิจัยและบำรุงพันธุ์สัตว์กรมประมง	8	โคเนื้อ	เมืองท่าเรือ	นาย	ชัชชนะ	นาคเมธี	72	5	สุข	ท่าทะเล	ชุมพร	08-1476-3014	10.5665	99.15399
3	ทบ-1-2-03/56	ศูนย์วิจัยและบำรุงพันธุ์สัตว์กรมประมง	8	โคเนื้อ	ศรีสุวงศ์	นาย	วิไลภ	จักร	342	8	คองกลาง	ป่าทิว	ชุมพร	08-6476-3014	10.881483	99.143992
4	ทบ-1-2-05/56	ศูนย์วิจัยและบำรุงพันธุ์สัตว์กรมประมง	8	โคเนื้อ	สุรินทร์	นาย	สุรินทร์	สินวิสัย	22	3	ท่าทิว	เมือง	ชุมพร	08-4065-3192	10.81477	99.27977
5	ทบ-4-1-01/61	ศูนย์วิจัยและบำรุงพันธุ์สัตว์กรมประมง	8	สุกร	กลุ่มพัฒนาอาชีพการเลี้ยงสุกร	นาง	สุวรรณา	เรืองแสง	52/2	2	ไร่ใต้	ศรี	ชุมพร	08-4189-6047	10.333766	99.07712
6	ทบ-4-1-02/61	ศูนย์วิจัยและบำรุงพันธุ์สัตว์กรมประมง	8	สุกร	กลุ่มผู้เลี้ยงสุกรคุณภาพ (หมู่สุกร)	นาย	ทอง	เหล็กบุญเลิศ	72/1	8	บ้านนา	เมืองชุมพร	ชุมพร	09-6148-1843	10.464995	98.95447
<b>66. สำนักงบประมาณสัตว์น้ำเขตจันทบุรี</b>																
1	ทบ-5-1-06/56	ศูนย์วิจัยและบำรุงพันธุ์สัตว์กรมประมง	8	แพะ	สายฟ้า	นาย	สหชาติ	ด้ง	160	6	ปะเหลียน	ปะเหลียน	ตรัง	08-9867-4364	7.352933	99.810043
2	ทบ-5-1-07/56	ศูนย์วิจัยและบำรุงพันธุ์สัตว์กรมประมง	8	แพะ	เสวี	นาย	เสวี	ทับเที่ยง	159/1	6	ปะเหลียน	ปะเหลียน	ตรัง	08-9289-1624	7.354429	99.816376
3	ทบ-1-3-01/56	ศูนย์วิจัยและบำรุงพันธุ์สัตว์กรมประมง	8	โคเนื้อ	สุรินทร์	นาย	พรชชนะ	14	8	หนองบัว	หนองบัว	ตรัง	08-7272-7453	7.9899	99.6995	
4	ทบ-1-3-05/56	ศูนย์วิจัยและบำรุงพันธุ์สัตว์กรมประมง	8	โคเนื้อ	บุญถึง	นาย	บุญถึง	อภัยสิทธิ์	140	8	หนองบัว	บุญถึง	ตรัง	08-5798-5055	7.997	99.6856
5	ทบ-1-3-07/56	ศูนย์วิจัยและบำรุงพันธุ์สัตว์กรมประมง	8	โคเนื้อ	เนินขี้	นาย	เนินขี้	พรชชนะ	160	8	หนองบัว	บุญถึง	ตรัง	09-3526-5413	7.9898	99.6996
6	ทบ-1-3-09/56	ศูนย์วิจัยและบำรุงพันธุ์สัตว์กรมประมง	8	โคเนื้อ	สิน	นาย	สิน	อภัยสิทธิ์	149	1	หนองบัว	บุญถึง	ตรัง	08-1894-7101	7.9819	99.6995
7	ทบ-1-3-10/56	ศูนย์วิจัยและบำรุงพันธุ์สัตว์กรมประมง	8	โคเนื้อ	สายฟ้า	นาย	สายฟ้า	อภัยสิทธิ์	68	3	หนองบัว	บุญถึง	ตรัง	08-5796-9962	7.969542	99.705009
8	ทบ-1-3-12/56	ศูนย์วิจัยและบำรุงพันธุ์สัตว์กรมประมง	8	โคเนื้อ	สันติ	นาย	สันติ	สภานุ	200	8	บางสูง	ห้วยยอด	ตรัง	09-1323-1910	7.7415	99.4599
9	ทบ-1-3-13/56	ศูนย์วิจัยและบำรุงพันธุ์สัตว์กรมประมง	8	โคเนื้อ	สำคัน	นาย	สำคัน	แก้วเพชร	156	1	หนองช้างเล่น	ห้วยยอด	ตรัง	08-5881-0513	7.8265	99.5592
<b>66. สำนักงบประมาณสัตว์น้ำเขตศรีธรรมราช</b>																
1	ทบ-5-2-02/56	ศูนย์วิจัยและบำรุงพันธุ์สัตว์กรมประมง	8	แพะ	บึงเขาดีท่าเรือ	นาย	โทย	นันทชาติ	33	12	บางชัน	บางชัน	นครศรีธรรมราช	08-0876-7256		
2	ทบ-1-3-01/58	ศูนย์วิจัยและบำรุงพันธุ์สัตว์กรมประมง	8	โคเนื้อ	บึงเขาคีรีท่าเรือ	นาย	เจียง	มีเขต	250	5	ควนลัง	อัมพปูลย์	นครศรีธรรมราช	08-5131-3263		
3	ทบ-1-3-02/58	ศูนย์วิจัยและบำรุงพันธุ์สัตว์กรมประมง	8	โคเนื้อ	อัมพปูลย์	นาย	ชูบุญ	สินชัยทอง	316/1	2	ควนลัง	อัมพปูลย์	นครศรีธรรมราช	08-7278-8277		
4	ทบ-4-1-02/58	ศูนย์วิจัยและบำรุงพันธุ์สัตว์กรมประมง	8	สุกร	สุคนธ์	นาง	สุคนธ์	บ้าน	11/1	9	คลอง	สิเกา	นครศรีธรรมราช	08-8448-7320		
5	ทบ-4-1-01/60	ศูนย์วิจัยและบำรุงพันธุ์สัตว์กรมประมง	8	สุกร	สุคนธ์	นาย	ทอง	ศรีธรรม	10	1	ควนหนองคว่ำ	สุคนธ์	นครศรีธรรมราช	09-8689-6613		
6	ทบ-7-1-03/60	ศูนย์วิจัยและบำรุงพันธุ์สัตว์กรมประมง	8	สุกร	ควนหนองคว่ำ	นาย	ชูบุญ	สุขเสียง	124/1	2	ควนหนองคว่ำ	สุคนธ์	นครศรีธรรมราช	08-0879-1639		
7	ทบ-7-1-06/60	ศูนย์วิจัยและบำรุงพันธุ์สัตว์กรมประมง	8	สุกร	โคกขี้	นาย	วิเศษ	แก้วสุวรรณ	52	1	ควนหนองคว่ำ	สุคนธ์	นครศรีธรรมราช	08-1082-1093		
8	ทบ-7-1-07/60	ศูนย์วิจัยและบำรุงพันธุ์สัตว์กรมประมง	8	สุกร	วังใหม่	นางสาว	วังใหม่	ภูผา	101	1	ควนหนองคว่ำ	สุคนธ์	นครศรีธรรมราช	09-0279-1344		
9	ทบ-7-1-01/62	ศูนย์วิจัยและบำรุงพันธุ์สัตว์กรมประมง	8	สุกร	สัดท่าเรือ	นาย	สัด	นาทอง	45	7	วัง	ชะอวด	นครศรีธรรมราช	06-4668-6657		
10	ทบ-7-1-02/62	ศูนย์วิจัยและบำรุงพันธุ์สัตว์กรมประมง	8	สุกร	นาหนองคว่ำ	นาย	ภาณุวัฒน์	นาทอง	100/1	3	นาหนองคว่ำ	สุคนธ์	นครศรีธรรมราช	06-2107-9589		
11	ทบ-7-1-01/62	ศูนย์วิจัยและบำรุงพันธุ์สัตว์กรมประมง	8	โคเนื้อ	อัมพปูลย์	นาย	อัมพปูลย์	มีชนะ	99/7	3	นาหนองคว่ำ	สุคนธ์	นครศรีธรรมราช	08-839-3616		
12	ทบ-1-1-01/62	ศูนย์วิจัยและบำรุงพันธุ์สัตว์กรมประมง	8	โคเนื้อ	อัมพปูลย์	นาย	อัมพปูลย์	อินทวิทอง	221	1	สวนทอง	เฉลิมพระเกียรติ	นครศรีธรรมราช	08-2425-6240		
13	ทบ-4-2-01/64	ศูนย์วิจัยและบำรุงพันธุ์สัตว์กรมประมง	8	สุกร	บึงเขาดีท่าเรือ	นาย	ชวี	อ้อมประเสริฐ	18/3	15	ท่าเรือ	เมือง	นครศรีธรรมราช	08-5798-5577	8.3029302	100.0219459
14	ทบ-1-3-01/64	ศูนย์วิจัยและบำรุงพันธุ์สัตว์กรมประมง	8	โคเนื้อ	กลุ่มอนุรักษ์สัตว์น้ำเมืองท่าเรือ	นาย	สคร	ศรีภักดิ์	66	5	ท่าเรือ	เมือง	นครศรีธรรมราช	09-2996-9242		
15	ทบ-5-1-01/64	ศูนย์วิจัยและบำรุงพันธุ์สัตว์กรมประมง	8	แพะ	บึงเขาดีท่าเรือ	นาย	มนตรี	จันทร์	87	11	เกาะเต	เชียรใหญ่	นครศรีธรรมราช	09-3594-6218	8.626568	99.88539
16	ทบ-5-1-02/64	ศูนย์วิจัยและบำรุงพันธุ์สัตว์กรมประมง	8	แพะ	บึงเขาดีท่าเรือ	นาย	นพวิทย์	บ้าน	79/2	5	ท่าเรือ	หัวไทร	นครศรีธรรมราช	09-0868-3752	8.142535	100.264821
17	ทบ-5-2-01/64	ศูนย์วิจัยและบำรุงพันธุ์สัตว์กรมประมง	8	แพะ	P.I. FARM	นาย	วราผล	วังใหม่	84	6	อัมพปูลย์	อัมพปูลย์	นครศรีธรรมราช	09-5727-5452	8.136647	99.8463431
18	ทบ-5-2-02/64	ศูนย์วิจัยและบำรุงพันธุ์สัตว์กรมประมง	8	แพะ	SI FARM	นาย	นิมิตกร	อัมพปูลย์	353/3	4	ควนลัง	อัมพปูลย์	นครศรีธรรมราช	08-6351-7829	8.197272	99.939005
19	ทบ-5-2-03/64	ศูนย์วิจัยและบำรุงพันธุ์สัตว์กรมประมง	8	แพะ	ไร่ศรีท่าเรือ	นาย	เอกชัย	บ้าน	94/1	7	สิเกา	สิเกา	นครศรีธรรมราช	08-4388-1435		

ทะเบียนเรือข้ามคืนที่ท่าอากาศยานสุวรรณภูมิ (แยกสาย รายจังหวัด)

ลำดับที่	ทะเบียนเรือข้าม	หน่วยงานรับผิดชอบ	เขต	ชนิดสัตว์	ชื่อท่าเรือ	คำนำหน้า	ชื่อ	สกุล	เลขที่	หมู่	ตำบล	อำเภอ	จังหวัด	หมายเลขโทรศัพท์	Latitude	Longitude
20	นศ-5-2-04/64	ศูนย์วิจัยและบำรุงพันธุ์สัตว์โคกศรีธรรมราช	8	แพะ	พรระชาลัยท่าเรือ	นาง	พรระชาลัย	ทัญชัง	274	7	เขาพระของ	เขวาสินรินทร์	นครศรีธรรมราช	06-2318-3642	7.976332	99.816473
21	นศ-5-2-05/64	ศูนย์วิจัยและบำรุงพันธุ์สัตว์โคกศรีธรรมราช	8	แพะ	พรระชาลัยท่าเรือ	นาง	ศิริจันทร์	อำมรินทร์	19/1	2	สวนบัว	พนาสิงห์	นครศรีธรรมราช	09-8075-8462	8.159282	99.942531
22	นศ-7-1-01/64	ศูนย์วิจัยและบำรุงพันธุ์สัตว์โคกศรีธรรมราช	8	สัตว์ปีก	สมจิต ท่าเรือ	นาง	ปรีดา	อำมรินทร์	113/1	3	สวนบัว	พนาสิงห์	นครศรีธรรมราช	08-6120-5359	8.071109	99.8877
23	นศ-7-1-01/64	ศูนย์วิจัยและบำรุงพันธุ์สัตว์โคกศรีธรรมราช	8	สัตว์ปีก	สมจิต ท่าเรือ	นาง	สมจิต	ทัญชัง	103/1	3	สวนบัว	พนาสิงห์	นครศรีธรรมราช	06-3850-1033	8.07283	99.88211
<b>67. สำนักรับงานผู้เลี้ยงสัตว์</b>																
1	พช-5-2-01/56	ศูนย์วิจัยและบำรุงพันธุ์สัตว์ท่าเรือ	8	แพะ	ท่าเรือท่าเรือ	นาย	ธีรเดช	คำเส็ง	15/3	4	โคกเจ็ดยี่	ท่าเรือ	พัทลุง	08-1538-6449	8.538428	98.6286455
2	พช-5-2-02/56	ศูนย์วิจัยและบำรุงพันธุ์สัตว์ท่าเรือ	8	แพะ	สง่าท่าเรือ	นาย	สง่า	พิจิตร	20/1	4	โคกเจ็ดยี่	ท่าเรือ	พัทลุง	08-9393-0210	8.506676	98.6286455
3	พช-5-2-03/56	ศูนย์วิจัยและบำรุงพันธุ์สัตว์ท่าเรือ	8	แพะ	ศรวิฑูรย์ท่าเรือ	นาย	ศรวิฑูรย์	พิจิตร	20/1	4	โคกเจ็ดยี่	ท่าเรือ	พัทลุง	08-0875-4339	8.4827887	98.6261377
4	พช-5-2-04/56	ศูนย์วิจัยและบำรุงพันธุ์สัตว์ท่าเรือ	8	แพะ	ท่าเรือท่าเรือ	นาย	ศักดิ์	คำเส็ง	20/1	4	โคกเจ็ดยี่	ท่าเรือ	พัทลุง	08-9471-1616	8.538428	98.6287455
5	พช-1-2-01/56	ศูนย์วิจัยและบำรุงพันธุ์สัตว์ท่าเรือ	8	โคเนื้อ	พช	นาย	ศักดิ์	พิจิตร	67	2	บ้านนา	ท่าเรือ	พัทลุง	08-9872-7745	8.532941	98.68763241
6	พช-1-2-03/56	ศูนย์วิจัยและบำรุงพันธุ์สัตว์ท่าเรือ	8	โคเนื้อ	PMA	นาย	ภานุ	สงขลา	34/5	2	บ้านนา	ท่าเรือ	พัทลุง	08-9866-9979	8.5325529	95.6248633
7	พช-1-2-04/56	ศูนย์วิจัยและบำรุงพันธุ์สัตว์ท่าเรือ	8	โคเนื้อ	พช	นาย	ภานุ	สงขลา	165/10	1	บ้านนา	ท่าเรือ	พัทลุง	08-6476-3014	8.8582885	98.3362496
8	พช-1-2-05/56	ศูนย์วิจัยและบำรุงพันธุ์สัตว์ท่าเรือ	8	โคเนื้อ	พช	นาย	ภานุ	สงขลา	33/3	4	ท่าเรือ	ท่าเรือ	พัทลุง	08-6277-7794	8.714177	98.450958
9	พช-1-2-06/56	ศูนย์วิจัยและบำรุงพันธุ์สัตว์ท่าเรือ	8	โคเนื้อ	พช	นาย	ภานุ	สงขลา	พช	-	พนาสิงห์	เมือง	พัทลุง	08-6266-6277	8.44049	98.47422
10	พช-1-1-01/58	ศูนย์วิจัยและบำรุงพันธุ์สัตว์ท่าเรือ	8	โคเนื้อ	พช	นาย	ภานุ	สงขลา	พช	6	คำขวัญ	ท่าเรือ	พัทลุง	08-6739-8892	8.7980654	98.365078
<b>68. สำนักรับงานผู้เลี้ยงสัตว์</b>																
1	พช-7-3-03/56	ศูนย์วิจัยและบำรุงพันธุ์สัตว์ท่าเรือ	8	สัตว์ปีก	สมจิต	นาย	สมจิต	พิจิตร	35/1	14	ความหวัง	เมือง	พัทลุง	08-3193-0459	6.21248	84.1053
2	พช-7-1-01/64	ศูนย์วิจัยและบำรุงพันธุ์สัตว์ท่าเรือ	8	สัตว์ปีก	สมจิต	นาย	ธีระ	พิจิตร	113	7	เมืองเหนือ	ความหวัง	พัทลุง	08-6299-0091	7.72251	100.078361
<b>69. สำนักรับงานผู้เลี้ยงสัตว์</b>																
1	นศ-5-1-01/63	ศูนย์วิจัยและบำรุงพันธุ์สัตว์ท่าเรือ	8	แพะ	พนาสิงห์ท่าเรือ	นาย	ปราโมทย์	พิจิตร	-	8	พนาสิงห์	เมือง	พัทลุง	09-2441-9741		
<b>70. สำนักรับงานผู้เลี้ยงสัตว์</b>																
1	นศ-4-1-01/58	ศูนย์วิจัยและบำรุงพันธุ์สัตว์ท่าเรือ	8	สุกร	พนาสิงห์ท่าเรือ	นาย	มงคล	พิจิตร	20/8	5	เมืองเหนือ	เมือง	พัทลุง	09-1707-9961	9.559353	98.667666
<b>71. สำนักรับงานผู้เลี้ยงสัตว์</b>																
1	ศก-5-2-01/56	ศูนย์วิจัยและบำรุงพันธุ์สัตว์ท่าเรือ	8	แพะ	เมืองท่าเรือ	นาย	ธานี	พิจิตร	16/1	4	ท่าเรือ	พนาสิงห์	สุราษฎร์ธานี	08-1537-8445		
2	ศก-1-1-02/56	ศูนย์วิจัยและบำรุงพันธุ์สัตว์ท่าเรือ	8	โคเนื้อ	พนาสิงห์ท่าเรือ	นาย	พนาสิงห์	พนาสิงห์	38/1	9	เมือง	ท่าเรือ	สุราษฎร์ธานี	-	9.321468	99.150566
3	ศก-1-1-03/56	ศูนย์วิจัยและบำรุงพันธุ์สัตว์ท่าเรือ	8	โคเนื้อ	พนาสิงห์ท่าเรือ	นาย	พนาสิงห์	พนาสิงห์	233	4	เมือง	ท่าเรือ	สุราษฎร์ธานี	-	9.362625	99.174487
4	ศก-1-2-02/56	ศูนย์วิจัยและบำรุงพันธุ์สัตว์ท่าเรือ	8	โคเนื้อ	พช	นาย	พนาสิงห์	พนาสิงห์	122	5	เมือง	ท่าเรือ	สุราษฎร์ธานี	08-9874-5054	8.862349	99.221926
5	ศก-1-2-03/56	ศูนย์วิจัยและบำรุงพันธุ์สัตว์ท่าเรือ	8	โคเนื้อ	พช	นาย	พนาสิงห์	พนาสิงห์	44	3	เมือง	ท่าเรือ	สุราษฎร์ธานี	08-5099-2858	9.03145	99.170014
6	ศก-1-2-05/56	ศูนย์วิจัยและบำรุงพันธุ์สัตว์ท่าเรือ	8	โคเนื้อ	พช	นาย	พนาสิงห์	พนาสิงห์	226	3	เมือง	ท่าเรือ	สุราษฎร์ธานี	08-6883-3577	9.641962	99.124287
7	ศก-1-2-06/56	ศูนย์วิจัยและบำรุงพันธุ์สัตว์ท่าเรือ	8	โคเนื้อ	พช	นาย	พนาสิงห์	พนาสิงห์	14	8	เมือง	ท่าเรือ	สุราษฎร์ธานี	-	9.291372	99.0822048
8	ศก-4-2-01/56	ศูนย์วิจัยและบำรุงพันธุ์สัตว์ท่าเรือ	8	สุกร	พนาสิงห์ท่าเรือ	นาย	พนาสิงห์	พนาสิงห์	40/1	1	เมือง	ท่าเรือ	สุราษฎร์ธานี	08-9875-7522		
9	ศก-4-2-02/56	ศูนย์วิจัยและบำรุงพันธุ์สัตว์ท่าเรือ	8	สุกร	พนาสิงห์ท่าเรือ	นาย	พนาสิงห์	พนาสิงห์	246	1	เมือง	ท่าเรือ	สุราษฎร์ธานี	08-9971-5914		
10	ศก-1-2-02/58	ศูนย์วิจัยและบำรุงพันธุ์สัตว์ท่าเรือ	8	โคเนื้อ	พนาสิงห์ท่าเรือ	นาย	พนาสิงห์	พนาสิงห์	185/11	7	เมือง	ท่าเรือ	สุราษฎร์ธานี	08-1537-9763	9.00956	99.273272
11	ศก-1-2-02/58	ศูนย์วิจัยและบำรุงพันธุ์สัตว์ท่าเรือ	8	โคเนื้อ	พนาสิงห์ท่าเรือ	นาย	พนาสิงห์	พนาสิงห์	135	4	เมือง	ท่าเรือ	สุราษฎร์ธานี	08-1891-5751	9.173962	99.117471
12	ศก-1-2-03/58	ศูนย์วิจัยและบำรุงพันธุ์สัตว์ท่าเรือ	8	โคเนื้อ	พนาสิงห์ท่าเรือ	นาย	พนาสิงห์	พนาสิงห์	46	2	เมือง	ท่าเรือ	สุราษฎร์ธานี	08-1077-7103	9.082767	99.187326
13	ศก-1-1-01/60	ศูนย์วิจัยและบำรุงพันธุ์สัตว์ท่าเรือ	8	โคเนื้อ	พนาสิงห์ท่าเรือ	นาย	พนาสิงห์	พนาสิงห์	42	2	เมือง	ท่าเรือ	สุราษฎร์ธานี	08-1082-9893	9.158887	99.236361
14	ศก-4-2-01/61	ศูนย์วิจัยและบำรุงพันธุ์สัตว์ท่าเรือ	8	สุกร	พนาสิงห์ท่าเรือ	นาย	พนาสิงห์	พนาสิงห์	109	4	เมือง	ท่าเรือ	สุราษฎร์ธานี	08-1968-6796		
15	ศก-7-2-01/61	ศูนย์วิจัยและบำรุงพันธุ์สัตว์ท่าเรือ	8	สัตว์ปีก	พนาสิงห์ท่าเรือ	นางสาว	พนาสิงห์	พนาสิงห์	69	1	เมือง	ท่าเรือ	สุราษฎร์ธานี	08-9044-7592	9.216625	99.597652
16	ศก-7-1-01/61	ศูนย์วิจัยและบำรุงพันธุ์สัตว์ท่าเรือ	8	สัตว์ปีก	พนาสิงห์ท่าเรือ	นาง	พนาสิงห์	พนาสิงห์	71	5	เมือง	ท่าเรือ	สุราษฎร์ธานี	08-1787-6490	9.36183	99.173784



ทะเบียนรถชื่อข้ามคันที่ขึ้นชื่อกรมผู้สัตว์ (แยกตามเขต ราชภัฏจันทรเกษม)

ลำดับที่	ทะเบียนรถชื่อข้ามคัน	หมายเลขรถชื่อข้ามคัน	ชื่อคันที่	ชื่อ	สกุล	เลขที่	หมู่	ตำบล	อำเภอ	จังหวัด	หมายเลขใบทำบัตร	Latitude	Longitude
17	สง-1-01/62	คุณวิชัยและบำรุงพันธุ์ผู้สัตว์ราชภัฏจันทรเกษม	คณบดี	สุจินดา	โสด	100/2	7	ท่าวัด	หนอง	ราชภัฏจันทรเกษม	06-1562-8537, 08-0142-3682	9.223902	99.17048
18	สง-5-2-01/64	คุณวิชัยและบำรุงพันธุ์ผู้สัตว์ราชภัฏจันทรเกษม	และ	เสกสรรค์	หม้าย	80	11	น้ำหัก	ศรีวิชัย	ราชภัฏจันทรเกษม	09-3576-4028		
19	สง-5-2-02/64	คุณวิชัยและบำรุงพันธุ์ผู้สัตว์ราชภัฏจันทรเกษม	และ	หทัยทิพย์	หม้าย	64/3	3	น้ำอ้อย	ทุพัน	ราชภัฏจันทรเกษม	08-1978-0778		
20	สง-5-2-03/64	คุณวิชัยและบำรุงพันธุ์ผู้สัตว์ราชภัฏจันทรเกษม	และ	คุณเพชร	โสด	64/5	3	น้ำอ้อย	ทุพัน	ราชภัฏจันทรเกษม	08-7265-6869		
<b>พื้นที่สำนักงานผู้สัตว์ในเขต 9</b>													
<b>72. สำนักงานผู้สัตว์จังหวัดราชภัฏจันทรเกษม</b>													
1	นต-5-1-05/57	คุณวิชัยและบำรุงพันธุ์ผู้สัตว์ราชภัฏจันทรเกษม	และ	ศิริ	หม้าย	132/3	4	หนองเตย	เขียง	ราชภัฏจันทรเกษม	08-4997-2977	6.444229	101.660685
2	นต-5-1-14/57	คุณวิชัยและบำรุงพันธุ์ผู้สัตว์ราชภัฏจันทรเกษม	และ	สุทัศน์	หม้าย	15	5	แจ้งเห	ตาแป	ราชภัฏจันทรเกษม	08-1963-2565	6.269505	102.037135
3	นต-5-1-02/58	คุณวิชัยและบำรุงพันธุ์ผู้สัตว์ราชภัฏจันทรเกษม	และ	บุรี	นางสาว	34/4	8	มาบึง	สุริน	ราชภัฏจันทรเกษม	084-890039	5.876782	101.698599
4	นต-5-1-06/58	คุณวิชัยและบำรุงพันธุ์ผู้สัตว์ราชภัฏจันทรเกษม	และ	เมฆอุษา	นางสาว	-	4	ป่าเสม็ด	สุโง่ง	ราชภัฏจันทรเกษม	08-9879-7821	6.083376	102.011889
5	นต-5-1-08/58	คุณวิชัยและบำรุงพันธุ์ผู้สัตว์ราชภัฏจันทรเกษม	และ	ดอเสนา	นาย	429	7	มะขามเตี้ย	เขาไกร	ราชภัฏจันทรเกษม	-	6.2472	101.8835
6	นต-5-1-09/58	คุณวิชัยและบำรุงพันธุ์ผู้สัตว์ราชภัฏจันทรเกษม	และ	อัมรินทร์	นาย	142/2	7	จวน	เขาไกร	ราชภัฏจันทรเกษม	08-2269-7593	6.2468	101.7885
7	นต-5-1-11/58	คุณวิชัยและบำรุงพันธุ์ผู้สัตว์ราชภัฏจันทรเกษม	และ	สกล	นาย	104	3	คชมาศ	จมนะ	ราชภัฏจันทรเกษม	-	6.125992	101.731732
8	นต-5-1-12/58	คุณวิชัยและบำรุงพันธุ์ผู้สัตว์ราชภัฏจันทรเกษม	และ	อัครเมธี	นาย	13	5	จมนะ	จมนะ	ราชภัฏจันทรเกษม	08-2260-4371	6.082017	101.717123
9	นต-5-1-16/58	คุณวิชัยและบำรุงพันธุ์ผู้สัตว์ราชภัฏจันทรเกษม	และ	อาน	นาย	รัฐ	7	บางระ	บางระ	ราชภัฏจันทรเกษม	09-3734-9869	6.51757	101.692085
10	นต-5-1-22/58	คุณวิชัยและบำรุงพันธุ์ผู้สัตว์ราชภัฏจันทรเกษม	และ	อัญชลิกา	นาย	1	4	วัง	บางระ	ราชภัฏจันทรเกษม	08-9462-3712	6.105685	101.893685
11	นต-5-1-29/58	คุณวิชัยและบำรุงพันธุ์ผู้สัตว์ราชภัฏจันทรเกษม	และ	สิปป์	นาย	200/1	5	สุโขทัย	สุโขทัย	ราชภัฏจันทรเกษม	08-6251-1534	6.09309	101.931145
12	นต-5-1-32/58	คุณวิชัยและบำรุงพันธุ์ผู้สัตว์ราชภัฏจันทรเกษม	และ	ประสิทธิ์	นาย	11/1	13	คลองเหนือ	เมืองราชภัฏ	ราชภัฏจันทรเกษม	08-0701-6587	6.370756	101.909303
13	นต-5-1-33/58	คุณวิชัยและบำรุงพันธุ์ผู้สัตว์ราชภัฏจันทรเกษม	และ	อัคร	นาง	18	7	โสภา	โสภา	ราชภัฏจันทรเกษม	08-8389-7693	6.362213	101.596825
14	นต-5-1-37/58	คุณวิชัยและบำรุงพันธุ์ผู้สัตว์ราชภัฏจันทรเกษม	และ	อาน	นาย	462/10	1	โสภา	โสภา	ราชภัฏจันทรเกษม	08-1599-0660	6.365364	101.520692
15	นต-5-1-38/58	คุณวิชัยและบำรุงพันธุ์ผู้สัตว์ราชภัฏจันทรเกษม	และ	สุทธิ	นาย	28	1	มาบึง	สุริน	ราชภัฏจันทรเกษม	-	5.885784	101.764041
16	นต-5-1-40/58	คุณวิชัยและบำรุงพันธุ์ผู้สัตว์ราชภัฏจันทรเกษม	และ	สุทธิ	นาย	124/4	1	ปุระ	สุโง่ง	ราชภัฏจันทรเกษม	08-6278-8756	6.082465	102.020476
17	นต-5-1-41/58	คุณวิชัยและบำรุงพันธุ์ผู้สัตว์ราชภัฏจันทรเกษม	และ	อาน	นาย	26/2	3	โสภา	โสภา	ราชภัฏจันทรเกษม	09-8035-2081	6.378905	101.508579
18	นต-5-1-62/58	คุณวิชัยและบำรุงพันธุ์ผู้สัตว์ราชภัฏจันทรเกษม	และ	อัคร	นาย	-	6	ปลาดุกนาบ	บางระ	ราชภัฏจันทรเกษม	08-0705-7375	6.0617818	101.624901
19	นต-5-1-69/58	คุณวิชัยและบำรุงพันธุ์ผู้สัตว์ราชภัฏจันทรเกษม	และ	อัม	นาย	176/1	-	สุโง่ง	สุโง่ง	ราชภัฏจันทรเกษม	09-3769-9230	6.00955	101.923689
20	นต-5-1-02/63	คุณวิชัยและบำรุงพันธุ์ผู้สัตว์ราชภัฏจันทรเกษม	และ	อาน	นาย	196/3	6	โสภา	วัง	ราชภัฏจันทรเกษม	09-6285-9378	5.866971	101.931723
21	นต-5-1-02/63	คุณวิชัยและบำรุงพันธุ์ผู้สัตว์ราชภัฏจันทรเกษม	และ	พิชญ์	นาย	170/32	6	โสภา	วัง	ราชภัฏจันทรเกษม	08-1897-6563	5.860452	101.867466
22	นต-5-1-03/63	คุณวิชัยและบำรุงพันธุ์ผู้สัตว์ราชภัฏจันทรเกษม	และ	สุพจน์	นาย	89/1	3	กาบ	วัง	ราชภัฏจันทรเกษม	08-5694-7175	5.96812	101.908608
<b>73. สำนักงานผู้สัตว์จังหวัดราชภัฏจันทรเกษม</b>													
1	ปบ-1-01/56	คุณวิชัยและบำรุงพันธุ์ผู้สัตว์ราชภัฏจันทรเกษม	และ	จิต	นาย	43/1	6	นาค	โคกโพธิ์	ปทุมธานี	08-9297-5535	6.762435	101.136313
2	ปบ-1-02/56	คุณวิชัยและบำรุงพันธุ์ผู้สัตว์ราชภัฏจันทรเกษม	และ	นง	นาย	-	1	คลอง	ไม้แก่น	ปทุมธานี	08-4407-9308	6.621858	101.664173
3	ปบ-5-1-01/57	คุณวิชัยและบำรุงพันธุ์ผู้สัตว์ราชภัฏจันทรเกษม	และ	นง	นางสาว	-	1,2	ท่าข้าม	ปทุมธานี	ปทุมธานี	09-5636-2289	6.862143	101.49252
4	ปบ-5-1-01/58	คุณวิชัยและบำรุงพันธุ์ผู้สัตว์ราชภัฏจันทรเกษม	และ	นง	นาง	5	9	โสภา	หนอง	ปทุมธานี	08-0548-9979	6.800362	101.126193
5	ปบ-5-3-01/61	คุณวิชัยและบำรุงพันธุ์ผู้สัตว์ราชภัฏจันทรเกษม	และ	นง	นาย	6/4	6	ควน	ปทุมธานี	ปทุมธานี	08-5098-9221	6.750844	101.484578
6	ปบ-7-1-01/61	คุณวิชัยและบำรุงพันธุ์ผู้สัตว์ราชภัฏจันทรเกษม	และ	นง	นางสาว	-	4	แม่น้ำ	แม่น้ำ	ปทุมธานี	09-3617-2359		
7	ปบ-6-1-01/61	คุณวิชัยและบำรุงพันธุ์ผู้สัตว์ราชภัฏจันทรเกษม	และ	นง	นางสาว	-	4	แม่น้ำ	แม่น้ำ	ปทุมธานี	09-5630-9840		
8	ปบ-5-1-02/61	คุณวิชัยและบำรุงพันธุ์ผู้สัตว์ราชภัฏจันทรเกษม	และ	นง	นาย	42/2	5	โคกโพธิ์	โคกโพธิ์	ปทุมธานี	08-6781-4111, 09-3745-5599	6.728645	101.042252
9	ปบ-5-1-03/61	คุณวิชัยและบำรุงพันธุ์ผู้สัตว์ราชภัฏจันทรเกษม	และ	นง	นางสาว	-	4	แม่น้ำ	แม่น้ำ	ปทุมธานี	09-8014-8791		
10	ปบ-5-1-03/61	คุณวิชัยและบำรุงพันธุ์ผู้สัตว์ราชภัฏจันทรเกษม	และ	นง	นางสาว	24/2	5	กระ	หนอง	ปทุมธานี	08-9250-2333	14.83072	101.032941
11	ปบ-6-1-01/64	คุณวิชัยและบำรุงพันธุ์ผู้สัตว์ราชภัฏจันทรเกษม	และ	นง	นาย	7/2	1	จรัล	จรัล	ปทุมธานี	08-1738-8023		
12	ปบ-3-3-07/64	คุณวิชัยและบำรุงพันธุ์ผู้สัตว์ราชภัฏจันทรเกษม	และ	นง	นาย	163/1	6	โสภา	หนอง	ปทุมธานี	08-0137-2355		

ทะเบียนเครื่องใช้ยานยนต์ส่วนบุคคล (แยกตามเขต ราชภัฏจาลัก)

ลำดับที่	ทะเบียนเครื่องใช้	หน่วยงานรับผิดชอบ	เขต	ชนิดสัตว์	ชื่อทนาย	คำนำหน้า	ชื่อ	สกุล	เลขที่	หมู่	ตำบล	อำเภอ	จังหวัด	หมายเลขใบสำคัญ	Latitude	Longitude
<b>74. สำนักยานยนต์จังหวัดสมุทรสาคร</b>																
1	ตล-5-1-007/57	ศูนย์วิจัยและพัฒนาทะเล	9	แพะ	นายอดชา อาว	นาย	อดชา	อาว	69/4	8	บางขัน	บางขัน	ยลสา	08-1093-7415	6.455758	101.447052
2	ตล-5-1-07/57	ศูนย์วิจัยและพัฒนาทะเล	9	แพะ	นายชิตวิฑูรย์ สอนิเทศ	นาย	ชิตวิฑูรย์	สอนิเทศ	204	9	บางขัน	บางขัน	ยลสา	08-0140-7822	6.370961	101.041508
3	ตล-5-1-097/57	ศูนย์วิจัยและพัฒนาทะเล	9	แพะ	นายทพวง อาสนิมะลิ	นาย	ทพวง	อาสนิมะลิ	70	5	กรงปินัง	กรงปินัง	ยลสา	08-4748-8057	6.438163	101.27363
4	ตล-5-1-117/57	ศูนย์วิจัยและพัฒนาทะเล	9	แพะ	นายสุวิทย์ สร้อยชาย	นาย	สุวิทย์	สร้อยชาย	46/1	5	บ้านฉาง	บ้านฉาง	ยลสา	08-7294-1825	6.224349	101.219165
5	ตล-5-1-127/57	ศูนย์วิจัยและพัฒนาทะเล	9	แพะ	นายอดชา อดชา	นาย	อดชา	อดชา	22/3	6	บางขัน	บางขัน	ยลสา	-	6.455758	101.447052
6	ตล-5-1-137/57	ศูนย์วิจัยและพัฒนาทะเล	9	แพะ	นายอรุณรัตน์ อดชา	นาย	อรุณรัตน์	อดชา	19/1	6	บางขัน	บางขัน	ยลสา	08-3192-0693	6.453037	101.440838
7	ตล-5-2-01/58	ศูนย์วิจัยและพัฒนาทะเล	9	สัตว์ปีก	โครงการฟาร์มตัวอย่างอันเนื่องมาจากพระราชดำริ	นาย	โครงการฟาร์มตัวอย่างอันเนื่องมาจากพระราชดำริ	อดชา	500	2	บางขัน	บางขัน	ยลสา	08-1541-7996, 08-1541-7996	5.746595	101.062957
8	ตล-5-2-01/61	ศูนย์วิจัยและพัฒนาทะเล	9	แพะ	นายสุวิทย์ สอนิเทศ	นาย	สุวิทย์	สอนิเทศ	100	11	บางขัน	บางขัน	ยลสา	08-9879-5315	6.515116	101.261618
9	ตล-5-2-01/61	ศูนย์วิจัยและพัฒนาทะเล	9	สัตว์ปีก	นายชิตวิฑูรย์ สอนิเทศ	นาย	ชิตวิฑูรย์	สอนิเทศ	303/1-305/7	-	บางขัน	บางขัน	ยลสา	08-1990-2169	6.553918	101.322937
10	ตล-5-2-02/61	ศูนย์วิจัยและพัฒนาทะเล	9	สัตว์ปีก	นายสุวิทย์ สอนิเทศ	นาย	สุวิทย์	สอนิเทศ	45/4	6	บ้านฉาง	บ้านฉาง	ยลสา	08-9295-3573	6.530588	101.345327
11	ตล-5-3-01/61	ศูนย์วิจัยและพัฒนาทะเล	9	สัตว์ปีก	นายสุวิทย์ สอนิเทศ	นาย	สุวิทย์	สอนิเทศ	52	7	บ้านฉาง	บ้านฉาง	ยลสา	08-5685-8421	6.501578	101.287061
12	ตล-5-3-02/61	ศูนย์วิจัยและพัฒนาทะเล	9	สัตว์ปีก	นายชิตวิฑูรย์ สอนิเทศ	นาย	ชิตวิฑูรย์	สอนิเทศ	-	8	บางขัน	บางขัน	ยลสา	08-6999-0353	6.521034	101.284638
13	ตล-5-1-01/61	ศูนย์วิจัยและพัฒนาทะเล	9	แพะ	นายสุวิทย์ สอนิเทศ	นาย	สุวิทย์	สอนิเทศ	79/3	4	บ้านฉาง	บ้านฉาง	ยลสา	08-9513-3313	6.575707	101.267503
14	ตล-5-2-03/61	ศูนย์วิจัยและพัฒนาทะเล	9	สัตว์ปีก	นายสุวิทย์ สอนิเทศ	นาย	สุวิทย์	สอนิเทศ	205	-	บางขัน	บางขัน	ยลสา	08-6294-1061	5.742821	101.123009
15	ตล-5-1-02/61	ศูนย์วิจัยและพัฒนาทะเล	9	แพะ	นายสุวิทย์ สอนิเทศ	นาง	สุวิทย์	สอนิเทศ	-	8	บางขัน	บางขัน	ยลสา	09-3575-1197	6.521034	101.284638
16	ตล-5-1-01/64	ศูนย์วิจัยและพัฒนาทะเล	9	สัตว์ปีก	ฟาร์มไก่แดงท่าตำหนัก	นาย	ชิตวิฑูรย์	สอนิเทศ	35/1	2	บ้านฉาง	บ้านฉาง	ยลสา	07-3272-135, 08-8388-0668	5.8275037	101.0808022
17	ตล-5-3-01/64	ศูนย์วิจัยและพัฒนาทะเล	9	สัตว์ปีก	โครงการฟาร์ม	นาย	โครงการฟาร์ม	อดชา	83/1	6	บางขัน	บางขัน	ยลสา	06-2243-4930	5.7944069	101.1492465
<b>75. สำนักยานยนต์จังหวัดสมุทรสาคร</b>																
1	ตล-6-1-02/57	ศูนย์วิจัยและพัฒนาทะเล	9	แพะ	นายสุวิทย์ สอนิเทศ	นาย	สุวิทย์	สอนิเทศ	104	2	บ้านฉาง	บ้านฉาง	ยลสา	08-1277-7054	6.96262	100.653277
2	ตล-1-1-01/57	ศูนย์วิจัยและพัฒนาทะเล	9	โคเนื้อ	นายสุวิทย์ สอนิเทศ	นาย	สุวิทย์	สอนิเทศ	218	3	บ้านฉาง	บ้านฉาง	ยลสา	08-4466-9459	6.869812	100.87359
3	ตล-4-1-02/57	ศูนย์วิจัยและพัฒนาทะเล	9	สุกร	นายสุวิทย์ สอนิเทศ	นาย	สุวิทย์	สอนิเทศ	11/1	6	บ้านฉาง	บ้านฉาง	ยลสา	08-0548-0497	6.864423	100.834724
4	ตล-4-1-03/57	ศูนย์วิจัยและพัฒนาทะเล	9	สุกร	นายสุวิทย์ สอนิเทศ	นาย	สุวิทย์	สอนิเทศ	6/3	8	บ้านฉาง	บ้านฉาง	ยลสา	08-4089-0232	7.359158	100.478866
5	ตล-1-1-01/58	ศูนย์วิจัยและพัฒนาทะเล	9	โคเนื้อ	นายสุวิทย์ สอนิเทศ	นาย	สุวิทย์	สอนิเทศ	87	6	บ้านฉาง	บ้านฉาง	ยลสา	08-7399/0757	6.860703	100.806199
6	ตล-5-1-03/58	ศูนย์วิจัยและพัฒนาทะเล	9	แพะ	นายสุวิทย์ สอนิเทศ	นาย	สุวิทย์	สอนิเทศ	130	6	บ้านฉาง	บ้านฉาง	ยลสา	08-6966-8364	6.750246	100.709063
7	ตล-5-1-04/58	ศูนย์วิจัยและพัฒนาทะเล	9	แพะ	นายสุวิทย์ สอนิเทศ	นาย	สุวิทย์	สอนิเทศ	5	8	บ้านฉาง	บ้านฉาง	ยลสา	08-9298-7075	6.726035	100.697974
8	ตล-1-1-01/59	ศูนย์วิจัยและพัฒนาทะเล	9	โคเนื้อ	นายสุวิทย์ สอนิเทศ	นาย	สุวิทย์	สอนิเทศ	90	4	บ้านฉาง	บ้านฉาง	ยลสา	08-8784-2361	6.896647	100.906019
9	ตล-5-1-01/61	ศูนย์วิจัยและพัฒนาทะเล	9	แพะ	นายสุวิทย์ สอนิเทศ	นาย	สุวิทย์	สอนิเทศ	77	6	บ้านฉาง	บ้านฉาง	ยลสา	08-1959-8166	6.764108	100.347448
10	ตล-5-1-02/61	ศูนย์วิจัยและพัฒนาทะเล	9	แพะ	นายสุวิทย์ สอนิเทศ	นาย	สุวิทย์	สอนิเทศ	1/13	6	บ้านฉาง	บ้านฉาง	ยลสา	09-8684-3477	6.570937	100.948056
11	ตล-5-1-01/63	ศูนย์วิจัยและพัฒนาทะเล	9	แพะ	นายสุวิทย์ สอนิเทศ	นาย	สุวิทย์	สอนิเทศ	17/4	1	บ้านฉาง	บ้านฉาง	ยลสา	08-7285-4357	6.492049	100.688745
12	ตล-5-1-01/63	ศูนย์วิจัยและพัฒนาทะเล	9	แพะ	นายสุวิทย์ สอนิเทศ	นาย	สุวิทย์	สอนิเทศ	41	1	บ้านฉาง	บ้านฉาง	ยลสา	08-6893-5556	6.73455	100.9415
13	ตล-5-1-02/63	ศูนย์วิจัยและพัฒนาทะเล	9	แพะ	นายสุวิทย์ สอนิเทศ	นาย	สุวิทย์	สอนิเทศ	-	2	บ้านฉาง	บ้านฉาง	ยลสา	08-7821-5459		
14	ตล-1-1-01/63	ศูนย์วิจัยและพัฒนาทะเล	9	โคเนื้อ	นายสุวิทย์ สอนิเทศ	นาย	สุวิทย์	สอนิเทศ	-	1	บ้านฉาง	บ้านฉาง	ยลสา	08-1099-9586		
15	ตล-1-1-01/64	ศูนย์วิจัยและพัฒนาทะเล	9	โคเนื้อ	นายสุวิทย์ สอนิเทศ	นาย	สุวิทย์	สอนิเทศ	66	5	บ้านฉาง	บ้านฉาง	ยลสา	08-7296-0771		
<b>76. สำนักยานยนต์จังหวัดสมุทรสาคร</b>																
1	ตล-5-2-01/56	ศูนย์วิจัยและพัฒนาทะเล	9	แพะ	นายสุวิทย์ สอนิเทศ	นาย	สุวิทย์	สอนิเทศ	164	3	บ้านฉาง	บ้านฉาง	ยลสา	06-2992-9999	14.83072	101.03241

Download เอกสาร



<https://bit.ly/2YTm7k4>

กลุ่มพัฒนาระบบการผลิตและการรับรองพันธุ์สัตว์

สำนักพัฒนาพันธุ์สัตว์ กรมปศุสัตว์

โทร. 02 501 3184 ต่อ 105 E-mail : [breeding9@dld.go.th](mailto:breeding9@dld.go.th)